



*Zuhause im Freien*

2021



## LOUNGE-MÖBEL / LOUNGE FURNITURE

	ab Seite 4
LUGO	Seite 6
AUCKLAND	Seite 12
HAVANNA	Seite 16
SYDNEY	Seite 20
MELBOURNE	Seite 22
LOUNGETISCHE / COFFEE TABLES / TABLES DE SALON	Seite 24

## SITZ- UND LIEGEMÖBEL SEAT AND RECLINING FURNITURE

	ab Seite 26
SIRIO	Seite 28
MORENA	Seite 30
PADUA	Seite 32
SALERNO	Seite 34
YARA	Seite 36
BOZEN	Seite 38
BOZEN BARSET	Seite 40
LAGOS	Seite 42
CALVI	Seite 44
TRENTO	Seite 46
CATENA	Seite 50
ROYAL	Seite 54
AUFLAGEN / CUSHIONS / COUSSINS	Seite 76
OUTDOOR-TEPPICHE / CARPETS / TAPIS	Seite 78

	ab Seite 58
MERAN	Seite 60
CADIZ	Seite 62
BODEGA	Seite 66
PALMA	Seite 72
COMTESSE	Seite 74

	ab Seite 80
---	-------------

	Seite 82
---	----------

## LOFTTISCHE / LOFT TABLES

POLYTEC®	Seite 88
vivodur®	Seite 90
TEAK-TISCHE / TEAK TABLES / TABLES EN TECK	Seite 96

## AUSZUGS- UND VERLÄNGERUNGSTISCHE EXTENSION TABLES

POLYTEC®	Seite 86
vivodur®	Seite 92

## KLAPPTISCHE / FOLDING TABLES

TISCHE / TABLES	Seite 98
	
TISCHE / TABLES	Seite 102
	

PROGRAMMÜBERSICHT / PRODUCT INFORMATION	Seite 106
MATERIALIEN / MATERIALS / MATÉRIAUX	Seite 154
AUSZEICHNUNGEN / AWARDS / PRIX	Seite 161

FARBLEGENDE ZUM AUSKLAPPEN AUF SEITE 165

FOLD-OUT COLOUR LEGEND ON PAGE 165

LÉGENDE EN COULEURS À DÉPLIER PAGE 165



*Kollektion „Sieger Exclusiv Passion“*



**Basis graphit 461/A** bestehend aus:

1x Sitzelement

1x Rücken- / Seitenelement

1x Verbindungselement

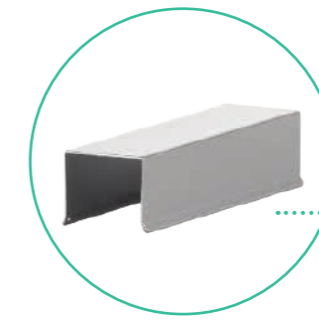

Sitzelement – 60 x 60 cm

Designed by CULTURE FORM



**Modulares Prinzip**

Aus nur vier Elementen und vier Polstergrößen  
Wunschloungé beliebig kombinierbar.

**Modular principle**

From just four elements and four cushion sizes  
loungé can be combined as desired.

**Principe modulaire**

À partir de seulement quatre éléments et quatre  
tailles de coussin le salon souhaité peut être  
modulé à souhait.

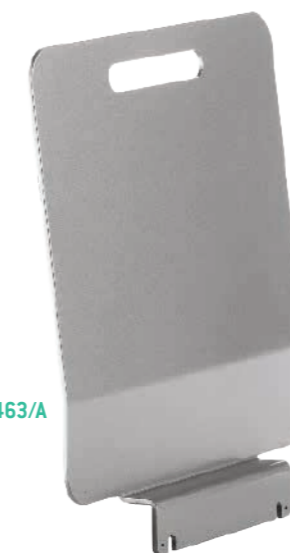

Rücken- / Seitenelement graphit 463/A

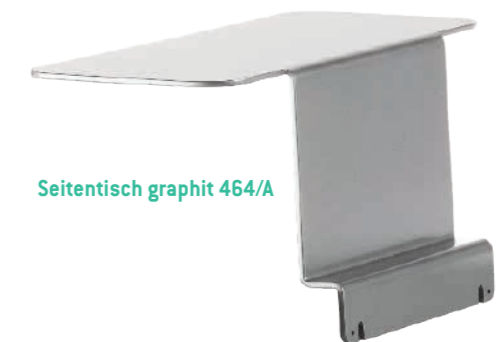

Seitentisch graphit 464/A

Lugo



Designed by CULTURE FORM



## Einstecktechnik

Flexibles Einstecksystem ermöglicht müheloses und montagefreies Verbinden bzw. Entfernen einzelner Elemente.

New  
**NEU**  
Nouveau

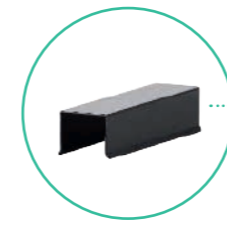

### Insert technology

Flexible insertion system enables effortless and assembly-free insertion or removal of individual elements.



### Technologie d'Integration

Le système d'intégration permet d'ajouter et de retirer des éléments sans effort et sans difficultés d'assemblages.



**sunproof**



## Das Platzwunder

Kompakte anpassungsfähige Lounge für kleinere wie größere Stellflächen.

### The space miracle

Compact adaptable lounge for smaller and larger spaces.

### Le magicien d'espace

Salon compact et adaptable pour petits et grands espaces.

**sieger**  
EXCLUSIV  
Passion

Lugo



Designed by CULTURE FORM



Sitzkissen (5570)



Rückenkissen (5571)



Rückenkissen schmal (5573)



Seitenkissen nieder (5572)



Dessin „Hellgrau“ (4980)



Dessin „Dunkelgrau“ (4981)



Dessin „Hellblau“ (4982)



Dessin „Hellgrün“ (4983)



Graphit (A)  
Graphite (A)



Eisengrau (G)  
Iron-grey (G)  
Gris foncé (G)



Weiß (W)  
White (W)  
Blanc (W)

sunproof

New  
**NEU**  
Nouveau

Alles ist möglich

Hocker, Sessel, Zwei- bis Mehrsitzer-Sofas und modulare Lounge-Garnituren in vielfältiger Form und Größe.

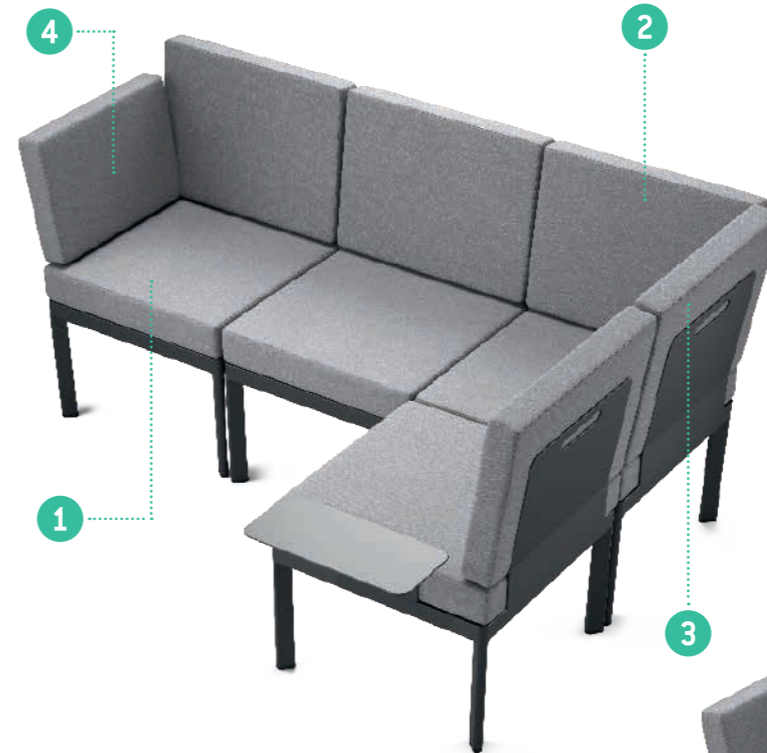

Everything is possible

Stool, armchair, two to multi-seater sofas and modular lounge sets in various shapes and sizes.



Tout est possible

Tabourets, fauteuils, canapés de deux à plusieurs places et des ensembles de salon modulables de différentes formes et tailles.



Gestell: 5790-55 – 220 x 100 cm  
 Platte: 6790-103, Polytec®, Zement anthrazit  
 Stapelsessel: 317/G-SG

Farbe / Colour / Couleur: G-G

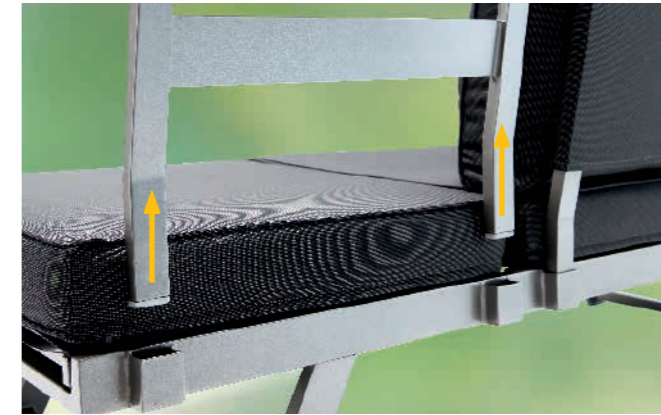
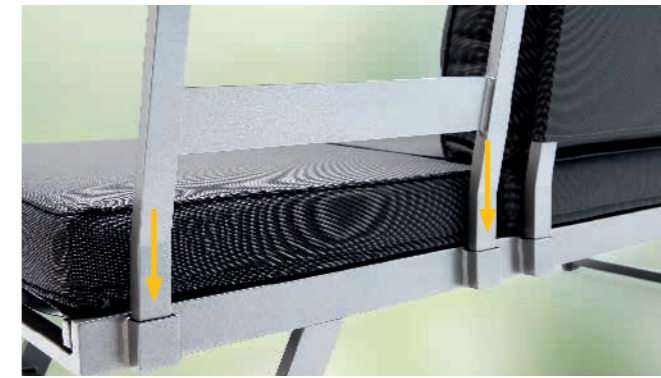

New  
**NEU**  
 Nouveau



Lounge / Sofa / Liege – 427/G-HG



Hocker / Eckteil / Beistelltisch – 428/G-HG



Sitz- und Liegehöhe 47 cm.  
 Sitting and lying height 47 cm.  
 Hauteur assise et couchée 47 cm.



Lounge / Sofa / Liege – 427/W-HG



Hocker / Eckteil / Beistelltisch – 428/W-HG



Lounge / Sofa / Liege – 427/G-G



Hocker / Eckteil / Beistelltisch – 428/G-G



*Alles in einem:  
Sitzecke, Liege, Bank, Sofa oder Dining-Lounge.*

*All in one:  
Outdoor lounge, daybed, bench, sofa or dining lounge.*

*Tout-en-un:  
Salon de détente, lit, banc, canapé ou ensemble de repas.*



427/G-G

428/G-G



Farbe / Colour / Couleur: G-G



Farbe / Colour / Couleur: A-G



# Havanna

Eingetragenes EU-Design / Registered EU-Design / Modèle déposé (EUR)



Abgebildete Variante / Pictured version / Variante illustrée: 1x451/G-G, 1x454/G-G, 1x455/G-G, 1x456/G-G, 3x457/G-G, 1x458/G-G, 1x635/G



Das Zeichen für verantwortungsvolle Waldbirtschaft.



Designed by CULTURE FORM



1-Sitzer – 451/G-G  
FSC®-zertifiziert



Seitenteil links – 454/G-G  
FSC®-zertifiziert



Mittelteil – 457/G-G  
FSC®-zertifiziert



Eckteil – 456/G-G  
FSC®-zertifiziert



Seitenteil rechts – 455/G-G  
FSC®-zertifiziert



Bank/ Beistelltisch – 458/G-G  
FSC®-zertifiziert



Eckteil mit verstellbarem Sitz/ Rückenlehne – 459/G-G  
FSC®-zertifiziert



Diningtisch – 635/G



# Havanna



Eingetragenes EU-Design / Registered EU-Design / Modèle déposé (EUR)



Das Zeichen für verantwortungsvolle Waldwirtschaft.

*Die modularen Einzelemente lassen sich individuell kombinieren.*

*The modular elements can be combined as desired.*

*Les éléments modulables peuvent être combinés selon vos désirs.*



FSC®-zertifiziert



FSC®-zertifiziert

*Sitz- und Liegehöhe 43 cm.  
Sitting and lying height 43 cm.  
Hauteur assise et couchée 43 cm.*



FSC®-zertifiziert



FSC®-zertifiziert



FSC®-zertifiziert

Designed by CULTURE FORM



# Sydney



Das Zeichen für verantwortungsvolle Waldbirtschaft.



1-Sitzer – 411/G-G  
FSC®-zertifiziert



2-Sitzer Sofa – 412/G-G  
FSC®-zertifiziert



2-Sitzer Sofa links – 414/G-G  
FSC®-zertifiziert



Eckteil – 406/G-G



2-Sitzer Sofa rechts – 415/G-G  
FSC®-zertifiziert



Beistelltisch – 620/G



Loungetisch – 602/G



Loungetisch – 603/G



# Melbourne



603/A – 110 x 60 cm  
602/A – 60 x 60 cm



Beistelltisch – 620/A



Loungetisch – 630/A



Loungetisch – 631/A



2-Sitzer Sofa links – 404/A-G



Eckteil – 406/A-G



2-Sitzer Sofa rechts – 405/A-G



2-Sitzer Sofa – 402/A-G



1-Sitzer – 401/A-G



# Loungetische



Kombinierbar zu  
allen Lounge-Gruppen

Loungetische mit Spraystone Tischplatte  
Coffee tables with Spraystone table top  
Tables de salon avec plateau » Spraystone «

Combinable with  
all lounge sets



602/G – 60 x 60 x 44 cm



603/G – 110 x 60 x 44 cm



602/A



603/A

Loungetische mit Polytec®-Tischplatte  
Coffee tables with Polytec® top  
Tables de salon avec plateau Polytec®

Combinable avec tous  
les ensembles lounge



630/A – 60 x 60 x 44 cm



631/A – 105 x 70 x 44 cm



630/G



631/G

Diningtisch mit Polytec®-Tischplatte  
Dining table with Polytec® top  
Table à manger avec plateau Polytec®

Beistelltisch  
Side table / Table d'appoint



635/G – 105 x 105 x 67 cm



635/A – 105 x 105 x 67 cm



620/G – 45 x 35 x 50 cm



620/A – 45 x 35 x 50 cm





# Sirio



Designed by CULTURE FORM



Gestell: 5782-50 – 160 x 90  
 Platte: 6782-102, Polytec®, Zement graphit



ALUMINIUM  
 TEXTILUX

Farbkombination: A-SG  
 Colour combination: A-SG  
 Combinaison de coloris: A-SG



Stapelsessel – 319/A-SG

New  
**NEU**  
 Nouveau

ALUMINIUM  
 TEXTILUX

Farbkombination: G-HG  
 Colour combination: G-HG  
 Combinaison de coloris: G-HG



Stapelsessel – 319/G-HG

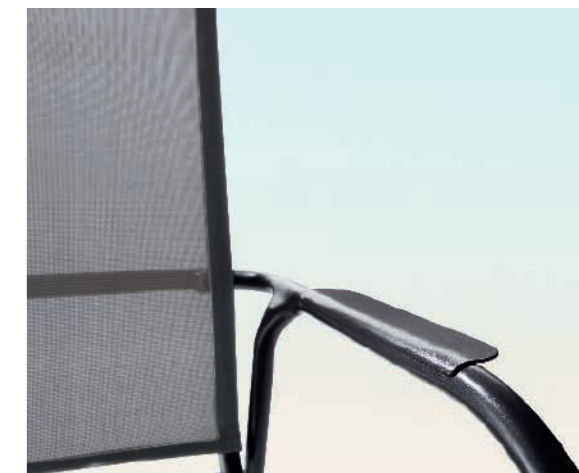

# Morena



Gestell: 5782-55 – 160 x 90 cm  
Platte: 6782-103, Polytec® Zement anthrazit

sunproof

New  
**NEU**  
Nouveau



Diningsessel – 526/G-HG



Diningsessel – 526/G-G





Padua



3780-50 – 165 x 95 cm

ALUMINIUM  
TEXTILUX®

Farbkombination: A-G  
Colour combination: A-G  
Combinaison de coloris: A-G



Stapelsessel – 318/A-G



Stapelsessel – 318/G-SG

Designed by CULTURE FORM

ALUMINIUM  
TEXTILUX®

Farbkombination: G-SG  
Colour combination: G-SG  
Combinaison de coloris: G-SG



# Salerno



Gestell: 5780-50 – 160 x 90 cm  
 Platte: 6780-103, Polytec®, Zement anthrazit

Eingetragenes EU-Design / Registered EU-Design / Modèle déposé (EUR)



Farbkombination: A-SG  
 Colour combination: A-SG  
 Combinaison de coloris: A-SG



Stapelsessel – 317/A-SG

Klappsessel – 337/A-SG



Designed by CULTURE FORM



Farbkombination: G-SG  
 Colour combination: G-SG  
 Combinaison de coloris: G-SG



Stapelsessel – 317/G-SG

Klappsessel – 337/G-SG



# Yara

Eingetragenes EU-Design / Registered EU-Design / Modèle déposé (EUR)



Gestell: 5780-50 – 160 x 90 cm  
 Platte: 6780-102, Polytec®, Zement graphit



**GERMAN  
 DESIGN  
 AWARD  
 SPECIAL  
 2019**

Designed by CULTURE FORM



Farbkombination: G-SG  
 Colour combination: G-SG  
 Combinaison de coloris: G-SG



Stapelsessel – 316/G-SG



Stapelsessel – 316/A-SG



Farbkombination: A-SG  
 Colour combination: A-SG  
 Combinaison de coloris: A-SG



Eingetragenes EU-Designs  
Registered EU-Design / Modèle déposé (EUR)



Gestell: 5780-55 – 160 x 90 cm  
Platte: 6780-104, Polytec®, Beton dunkel



Farbkombination: G-SG  
Colour combination: G-SG  
Combinaison de coloris: G-SG



Stapelsessel – 320/G-SG



Farbkombination: A-SG  
Colour combination: A-SG  
Combinaison de coloris: A-SG



Stapelsessel – 320/A-SG



# Bozen Barset



Eingetragenes EU-Design  
Registered EU-Design / Modèle déposé (EUR)



Farbkombination: G-SG  
Colour combination: G-SG  
Combinaison de coloris: G-SG



111 cm

Barhocker – 321/G-SG



Bartisch  
Gestell: 5750-55 – 140 x 80 x 96,5 cm,  
Platte: 6750-103, Polytec®, Zement anthrazit

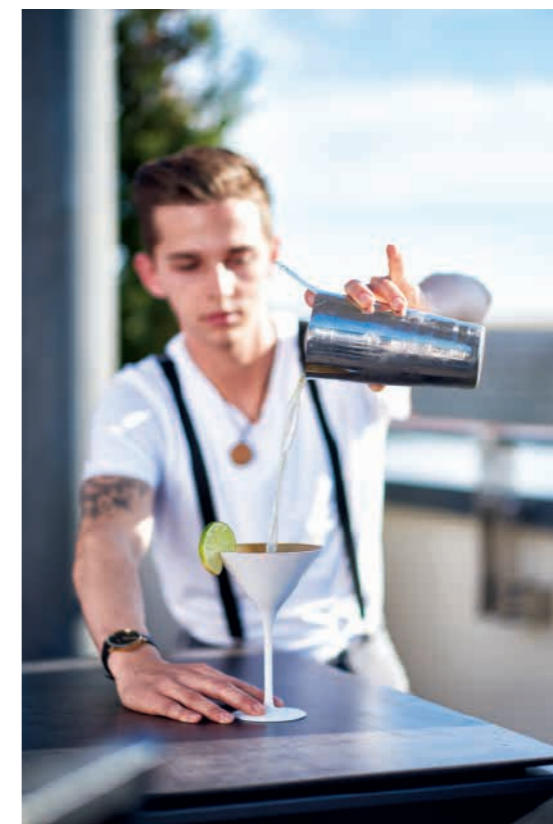



Gestell: 5780-55 – 160 x 90 cm  
Platte: 6780-102, Polytec®, Zement graphit



Stapelsessel – 322/G-G



Stapelsessel – 322/W-HG



Das Textilux®-Kunstfasergewebe mit Quick Dry Foam Füllung garantiert hervorragenden Sitzkomfort.

The synthetic Textilux® fabric with Quick Dry Foam filling guarantees excellent seating comfort.

Le tissu synthétique Textilux® avec garnissage mousse «Quick Dry» garantit un excellent confort.

Calvi

Eingetragenes EU-Design  
Registered EU-Design / Modèle déposé (EUR)



3780-50 – 165 x 95 cm

ALUMINIUM  
TEXTILUX

Farbkombination: G-SG  
Colour combination: G-SG  
Combinaison de coloris: G-SG



Klappsessel – 335/G-SG

ALUMINIUM  
TEXTILUX

Farbkombination: A-G  
Colour combination: A-G  
Combinaison de coloris: A-G



Klappsessel – 335/A-G

ALUMINIUM  
TEXTILUX

Farbkombination: W-HG  
Colour combination: W-HG  
Combinaison de coloris: W-HG



Klappsessel – 335/W-HG



Stapelsessel – 315/A-G



Stapelsessel – 315/G-SG



Stapelsessel – 315/W-HG



# Trento



Eingetragenes EU-Design  
Registered EU-Design / Modèle déposé (EUR)



reddot design award



\* Abgebildete Tischlänge 225 cm. Weitere Informationen zum Tisch auf den Seiten 92-93.  
\* Pictured table length 225 cm. For more information about this table see pages 92-93.  
\* Longueur illustrée de la table 225 cm. Voir pages 92-93 pour de plus amples informations.

3980-50  
165/225/285 x 95 cm\*

ALUMINIUM  
TEXTILUX

Farbkombination: A-G  
Colour combination: A-G  
Combinaison de coloris: A-G



Hocker – 301/A-G



Stapelsessel – 311/A-G



Klappsessel – 331/A-G



Komfort-Klapprollliege – 361/A-G – mit Sitz- und Liegehöhe 52 cm  
Luxury sunlounger with height of seat and lying surface 52 cm  
Bain de soleil confort avec hauteur de surface assise et couchette 52 cm



Klapprollliege – 351/A-G – Höhe / Height / Hauteur 38 cm





Trento



Eingetragenes EU-Design  
Registered EU-Design / Modèle déposé (EUR)



reddot design award



Klappsessel – 331/G-SG



3770-55 – 140 x 90 cm

ALUMINIUM  
TEXTILUX

Farbkombination: G-SG  
Colour combination: G-SG  
Combinaison de coloris: G-SG



Klapprollliege – 351/G-SG – Höhe / Height / Hauteur 38 cm



Komfort-Klapprollliege – 361/G-SG – mit Sitz- und Liegehöhe 52 cm  
Luxury sunlounger with height of seat and lying surface 52 cm  
Bain de soleil confort avec hauteur de surface assise et couchette 52 cm



Hocker – 301/G-SG



Stapelsessel – 311/G-SG



# Catena



Eingetragenes EU-Design  
Registered EU-Design / Modèle déposé (EUR)



Das Zeichen für verantwortungsvolle Waldwirtschaft



Farbkombination: G-G  
Colour combination: G-G  
Combinaison de coloris: G-G



Hocker – 301/G-G



Stapelsessel – 312/G-G  
FSC®-zertifiziert



Klappsessel – 332/G-G  
FSC®-zertifiziert



Tisch – 2780-02 – 165 x 95 cm  
FSC®-zertifiziert



Klapprollliege – 352/G-G  
FSC®-zertifiziert



# Catena

Eingetragenes EU-Design  
Registered EU-Design / Modèle déposé (EUR)

FARBLEGENDE ZUM AUSKLAPPEN AUF SEITE 165  
FOLD-OUT COLOUR LEGEND ON PAGE 165  
LÉGENDE EN COULEURS À DÉPLIER PAGE 165



Das Zeichen für verantwortungsvolle Waldwirtschaft



Farbkombination: C-N  
Colour combination: C-N  
Combinaison de coloris: C-N



Hocker – 301/C-N



Stapelsessel – 312/C-N  
FSC®-zertifiziert



Klappsessel – 332/C-N  
FSC®-zertifiziert



Tisch – 2780-03 – 165 x 95 cm  
FSC®-zertifiziert



Klapprollliege – 352/C-N  
FSC®-zertifiziert



# Royal



Eingetragenes EU-Design / Registered EU-Design / Modèle déposé (EUR)

ALUMINIUM  
TEXTILUX®

Farbkombination: G-HG  
Colour combination: G-HG  
Combinaison de coloris: G-HG

New  
**NEU**  
Nouveau

Wählen Sie zwischen 6 verschiedenen Liegepositionen.  
Choose between 6 different lying positions.  
Choisissez entre 6 positions couchées différentes.



Klapprollliege – 957/G-HG



3780-50 – 165 x 95 cm

ALUMINIUM  
TEXTILUX®

Farbkombination: A  
Colour combination: A  
Combinaison de coloris: A



Hocker – 901/A-G



Stapelsessel – 917/A



Klappsessel – 937/A

ALUMINIUM  
TEXTILUX®

Farbkombination: G-HG  
Colour combination: G-HG  
Combinaison de coloris: G-HG



Stapelsessel – 917/G-HG



Klappsessel – 937/G-HG

# Royal

Eingetragenes EU-Design  
Registered EU-Design / Modèle déposé (EUR)



3980-60  
165/225/285 x 95 cm\*



Stapelsessel – 917/C-M

Klappsessel – 937/C-M

\* Abgebildete Tischlänge 225 cm. Weitere Informationen zum Tisch auf den Seiten 92-93.  
\* Pictured table length 225 cm. For more information about this table see pages 92-93.  
\* Longueur illustrée de la table 225 cm. Voir pages 92-93 pour de plus amples informations.

ALUMINIUM  
TEXTILUX

Farbkombination: C-M  
Colour combination: C-M  
Combinaison de coloris: C-M



Klapprollliege – 957/C-M



Hocker – 901/C-M





Kollektion „Sieger“

# Meran



3170-50 – 140 x 90 cm

ALUMINIUM  
TEXTILUX®

Farbkombination: G-HG  
Colour combination: G-HG  
Combinaison de coloris: G-HG



Stapsessel – 911/G-HG

New  
**NEU**  
Nouveau

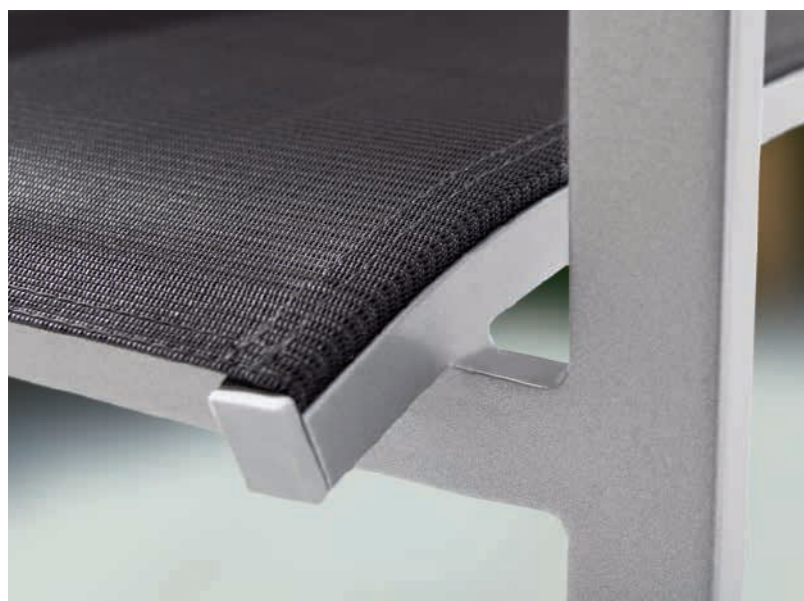

ALUMINIUM  
TEXTILUX®

Farbkombination: A-G  
Colour combination: A-G  
Combinaison de coloris: A-G



Stapsessel – 911/A-G

ALUMINIUM  
TEXTILUX®

Farbkombination: C-M  
Colour combination: C-M  
Combinaison de coloris: C-M



Stapsessel – 911/C-M

ALUMINIUM  
TEXTILUX®

Farbkombination: G-G  
Colour combination: G-G  
Combinaison de coloris: G-G



Stapsessel – 911/G-G

# Cadiz

Eingetragenes EU-Design  
Registered EU-Design / Modèle déposé (EUR)



2740-03 – 95 x 95 cm



**Relaxliege – 990/C-N**  
FSC®-zertifiziert



ALUMINIUM  
TEAK/TEXTILUX®

Farbkombination: C-N  
Colour combination: C-N  
Combinaison de coloris: C-N



**Hocker – 905/C-N**



**Stapelrollliege – 970/C-N**  
FSC®-zertifiziert



**Stapelsessel – 930/C-N**  
FSC®-zertifiziert



**Klappsessel – 950/C-N**  
FSC®-zertifiziert





# Cadiz



Eingetragenes EU-Design / Registered EU-Design / Modèle déposé (EUR)

FARBLEGENDE ZUM AUSKLAPPEN AUF SEITE 165  
 FOLD-OUT COLOUR LEGEND ON PAGE 165  
 LÉGENDE EN COULEURS À DÉPLIER PAGE 165



Das Zeichen für verantwortungsvolle Waldwirtschaft



2780-02 – 165 x 95 cm



Farbkombination: G-G  
 Colour combination: G-G  
 Combinaison de coloris: G-G



Hocker – 905/G-G



Stapelrollliege – 970/G-G  
 FSC®-zertifiziert



Relaxliege – 990/G-G  
 FSC®-zertifiziert



Stapelsessel – 930/G-G  
 FSC®-zertifiziert



Klappsessel – 950/G-G  
 FSC®-zertifiziert



# Bodega – Komfortliegen



Farbkombination: A-G  
 Colour combination: A-G  
 Combinaison de coloris: A-G



Komfort-Stapelrollliege – 975/A-G



Farbkombination: G-SG  
 Colour combination: G-SG  
 Combinaison de coloris: G-SG



Komfort-Stapelrollliege – 975/G-SG



Farbkombination: C-M  
 Colour combination: C-M  
 Combinaison de coloris: C-M



Komfort-Stapelrollliege – 975/C-M

*Die Sitz- und Liegehöhe von 53 cm ermöglicht ein bequemes Hinsetzen und Aufstehen.*

*The seat and lying height of 53 cm allows to sit down and to get up comfortably.*

*La hauteur de siège et de couchette de 53 cm permet de se poser et de se lever confortablement.*

# Bodega



3180-60 – 165 x 95 cm



Stapelhilfe  
Stacking Aid  
Aide à l'empilage



ALUMINIUM  
TEXTILUX

Farbkombination: C-M  
Colour combination: C-M  
Combinaison de coloris: C-M



Hocker – 905/C-M



Stapelsessel – 925/C-M



Klappsessel – 945/C-M



Relaxliege – 985/C-M



Stapelrollliege – 965/C-M

# Bodega



3170-50 – 140 x 90 cm

ALUMINIUM  
TEXTILUX®

Farbkombination: G-SG  
Colour combination: G-SG  
Combinaison de coloris: G-SG



Hocker – 905/G-SG



Klappsessel – 945/G-SG



Stapelsessel – 925/G-SG



Relaxliege – 985/G-SG



Stapelrollliege – 965/G-SG

ALUMINIUM  
TEXTILUX®

Farbkombination: A-G  
Colour combination: A-G  
Combinaison de coloris: A-G



Hocker – 905/A-G



Stapelsessel – 925/A-G



Klappsessel – 945/A-G



Relaxliege – 985/A-G



Stapelrollliege – 965/A-G

Palma



Stapelsessel – 710/S



Stapelsessel – 710/W



Klappsessel – 740/W



Tisch – 153/S – 150 x 90 cm



Klappsessel – 740/S

# Comtesse



Klappsessel – 828/W

FARBLEGENDE ZUM AUSKLAPPEN AUF SEITE 165  
FOLD-OUT COLOUR LEGEND ON PAGE 165  
LÉGENDE EN COULEURS À DÉPLIER PAGE 165



Stapelsessel – 810/S



Klappsessel – 828/S



Tisch – 153/W – 150 x 90 cm



Stapelsessel – 810/W

# Auflagen



dralon®  
outdoor



Dessin „Mocca“ 4916



Dessin „Rot“ 4914



Dessin „Grau“ 4925



Dessin „Anthrazit“ 4912

## Polypropylen



Dessin „Marone“ 4951



Dessin „Grau“ 4950

## Baumwolle / Polyester



Dessin „Hellblau“ 4960



Dessin „Grün“ 4961



5510 – ca. 49 x 49 x 4 cm



5520 – ca. 93 x 49 x 4 cm



5530 – ca. 107 x 49 x 4 cm



5540 – ca. 121 x 49 x 4 cm



5550 – ca. 164 x 49 x 4 cm



5560 – ca. 193 x 59 x 4 cm

Die Kissen besitzen eine 4 cm dicke Schaum/Vlies-Füllung sowie eine verstellbare Lasche zur Befestigung.

Die Oberstoffe bestehen aus 100% Dralon®/ Polyacryl, 100% Polypropylen oder aus 60% Baumwolle / 40% Polyester. Die Gewebe sind strapazierfähig, formbeständig, pflegeleicht und luftdurchlässig. Durch die hohe Lichtechtheit und die sehr gute UV-Beständigkeit sind diese Materialien speziell für den Außenbereich ideal geeignet.

The cushions are finished with a 4 cm foam/fleece filling and have an adjustable strap at the back.

The fabric covers are made of 100% Dralon®/ polyacrylics, 100% polypropylene or 60% cotton/40% polyester. The fabrics are wear-resistant, shape-retaining, easy-care and breathable. Due to their high fastness to light and their good UV-resistance, these materials are ideal for outdoor use.

Les coussins sont composés d'un garnissage de 4 cm de mousse/ouate synthétique et d'un ruban de fixation réglable au dossier.

Les revêtements sont en 100% Dralon®/ polyacrylique, 100% polypropylène ou en 60% coton/40% polyester. Les tissus sont solides, indéformables, faciles à entretenir et perméables à l'air. Grâce à leur grande résistance à la lumière et aux UV, ces matériaux sont idéals pour un usage extérieur.



# Outdoor-Teppiche

New  
**NEU**  
Nouveau



Dessin 4820

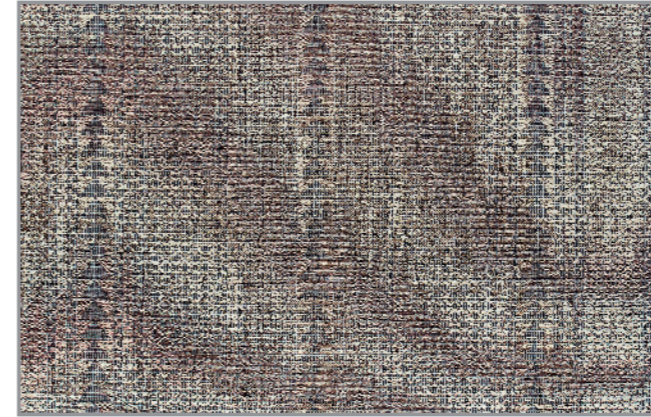

Dessin 4821



Dessin 4825



Dessin 4830

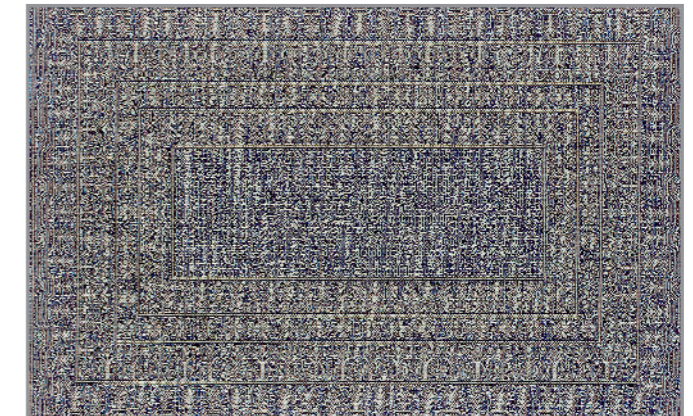

## Allwettertauglich

Polypropylen ist ein Kunststoff, der all die Eigenschaften vereint, die ein Outdoor-Teppich aufweisen sollte. Polypropylen ist lichtecht, witterungs- und UV-beständig, nimmt kaum Feuchtigkeit auf und trocknet schnell. Zudem ist es schmutzabweisend, langlebig, reißfest und formstabil.

## All weather resistant

Polypropylene is a plastic that combines all the properties that an outdoor carpet should have. Polypropylene is lightfast, weatherproof and UV-resistant, hardly absorbs any moisture and dries quickly. It is also dirt-repellent, durable, tear-resistant and stays in shape.

## Résistant aux intempéries

Le polypropylène est un plastique qui combine toutes les propriétés qu'un tapis d'extérieur devrait avoir. Le polypropylène est résistant à la lumière, aux intempéries et aux UV, n'absorbe pratiquement pas l'humidité et sèche rapidement. Il est également résistant à la saleté, durable, résistant à la déchirure et il ne se déforme pas.

Wählen Sie zwischen 2 Größen und 6 Teppichmustern

Choose between 2 sizes and 6 carpet patterns

Choisissez entre 2 tailles et 6 motifs de tapis

160 x 230 cm 5440 – Dessin-Index  
230 x 330 cm 5460 – Dessin-Index

Dessin 4810

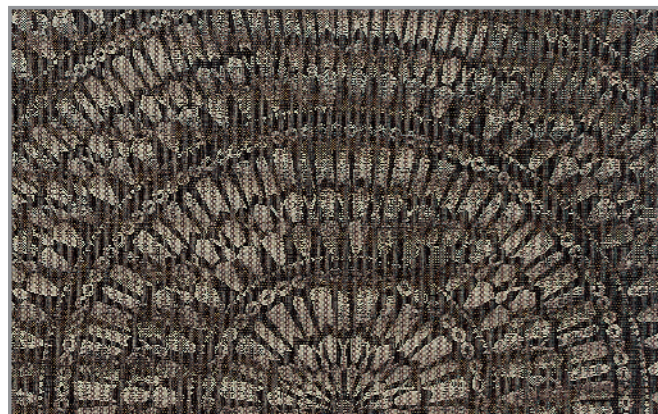

Dessin 4815





# Sieger Tischfreiheit



Über  
**230**  
Tisch-  
varianten

Überblick über die Vielfalt an verschiedenen Tischplatten, Gestellen und Abmessungen der „SIEGER Tischfreiheit“.

Overview of the wide range of different table tops, frames and dimensions of the 'SIEGER Tischfreiheit'.

Aperçu de la large gamme de plateaux de table, structures et dimensions de la collection »SIEGER Tischfreiheit«.



vivodur®

ORIGINAL mecalit®-PRO

Teak-Tische

Loungetische

- 2 Tischplattenarten: Polytec® FSC®-zertifiziertes Teakholz
- 9 Dekore
- 4 Gestellgrößen
- 4 Gestellfarben
- Aluminiumgestelle
- Ausziehtisch
- Loftische Rundrohr + Quadratrohr
- 140 Kombinationsmöglichkeiten

- 2 types of table tops: Polytec® FSC® certified teakwood
- 9 decors
- 4 frame sizes
- 4 frame colours
- Frames of aluminium tubes
- Extension table
- Loft tables of round/square aluminium tube
- 140 possible combinations

- 2 types de plateaux de table: Polytec® Teck certifié FSC®
- 9 décors
- 4 dimensions de structures
- 4 couleurs de structures
- Structures en tube d'aluminium
- Table extensible
- Table loft tube en aluminium rond ou carré
- 140 combinaisons possibles

- 2 Dekore
- 10 Abmessungen
- 15 Modelle
- 3 Gestellfarben
- Aluminium- oder Stahlrohrgestelle
- Exklusiv-Tische
- Ausziehtisch
- Verlängerungstische
- Boulevard-Klapptische
- Gastro-Tische

- 2 décors
- 10 dimensions
- 15 versions
- 3 frame colours
- Frames of aluminium or steel tubes
- „Exklusiv“ tables
- Extension tables
- Folding „boulevard“ tables
- Tilttable tables

- 2 décors
- 10 dimensions
- 15 modèles
- 3 couleurs de structures
- Structures en tube d'aluminium ou d'acier
- Tables de Jardin „Exclusiv“
- Table extensible
- Tables à rallonges
- Tables pieds tulipe
- Tables CHR rabattables

- 3 Dekore
- 9 Abmessungen
- 13 Modelle
- 5 Gestellfarben
- Stahlrohrgestelle
- Boulevard-Klapptische
- Party-Klapptische
- Garten-Klapptische
- Bistro-Tische
- Campingtisch

- 3 decors
- 9 dimensions
- 13 versions
- 5 frame colours
- Frames of steel tube
- Folding „boulevard“ tables
- Folding party tables
- Folding garden tables
- Bistro tables
- Folding camping table

- 3 décors
- 9 dimensions
- 13 modèles
- 5 couleurs de structures
- Structures en tube d'acier
- Tables pieds tulipe rabattables
- Tables mange-debout rabattables
- Tables de jardin rabattables
- Table bistro
- Table de camping rabattable

- FSC®-zertifiziertes Teakholz
- 2 Abmessungen
- 2 Modelle
- 3 Gestellfarben
- Aluminiumrohrgestelle

- FSC® certified teakwood
- 2 dimensions
- 2 versions
- 3 frame colours
- Frames of aluminium tubes

- Teck certifié FSC®
- 2 dimensions
- 2 modèles
- 3 couleurs de structures
- Structures en tube d'aluminium

- 3 Tischplattenarten: Polytec® Glas, lackiert Aluminium
- 5 Abmessungen
- 6 Modelle
- 2 Gestellfarben
- Aluminiumgestelle

- 3 types of table tops: Glass, lacquered Polytec® Aluminium
- 5 dimensions
- 6 versions
- 2 frame colours
- Frames of aluminium tubes

- 3 types de plateaux de table: Verre, laqué Polytec® Aluminium
- 5 dimensions
- 6 modèles
- 2 couleurs de structures
- Structures en tube d'aluminium



140 Tischkombinationen

Wählen Sie Ihre  
**SIEGER-Kombination**

Choose your  
**SIEGER combination**

Choisissez votre  
**combinaison SIEGER**

*Tischgestelle aus Aluminium*



Tischgestell 5740: 90 x 90 cm  
Frame/Structure 5740: 90 x 90 cm



Tischgestell 5780: 160 x 90 cm  
Frame/Structure 5780: 160 x 90 cm



Ausziehtisch / Extension table / Table extensible  
Tischgestell 5980: 180/235/290 x 100 cm  
Frame/Structure 5980: 180/235/290 x 100 cm



Tischgestell 5790: 220 x 100 cm  
Frame/Structure 5790: 220 x 100 cm

Mit System



Höhenausgleich  
Height adjuster  
Réglage de la hauteur

*Gestellfarben*

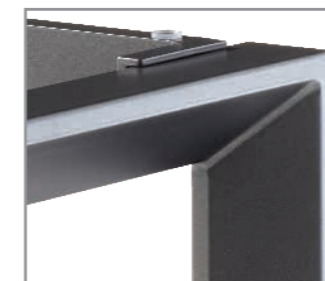

Eisengrau (55)  
Iron-grey (55) – Gris foncé (55)

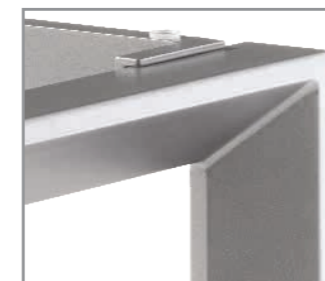

Graphit (50)  
Graphite (50)



Champagner (60)  
Champagne (60)



Weiß (40)  
White (40) – Blanc (40)

*Tischplatten*



Platte 6740-Farbindex: 90 x 90 cm  
FSC®-zertifiziertes Teakholz oder Polytec®

Top 6740-Colour No.: 90 x 90 cm  
FSC® certified teak wood or Polytec®

Plateau 6740-Code couleur: 90 x 90 cm  
Teck certifié FSC® ou Polytec®



Platte 6780-Farbindex: 160 x 90 cm  
FSC®-zertifiziertes Teakholz oder Polytec®

Top 6780-Colour No.: 160 x 90 cm  
FSC® certified teak wood or Polytec®

Top 6780-Code couleur: 160 x 90 cm  
Teck certifié FSC® ou Polytec®



Platte 6790-Farbindex: 220 x 100 cm  
FSC®-zertifiziertes Teakholz oder Polytec®

Top 6790-Colour No.: 220 x 100 cm  
FSC® certified teak wood or Polytec®

Top 6790-Code couleur: 220 x 100 cm  
Teck certifié FSC® ou Polytec®



Ausziehtisch 180/235/290 x 100 cm mit Polytec®-Platten  
Art.-Nr. 6980-Farbindex (Grundplatte + 1 Verlängerungsplatte)  
Art.-Nr. 6981-Farbindex (Zusatzplatte)  
Abweichungen im Dekorverlauf der Tischplatten sind möglich.

Extension table 180/235/290 x 100 cm with Polytec® tops  
Art.-No. 6980-Colour No. (basic top + 1 extension top)  
Art.-No. 6981-Colour No. (additional extension top)  
Colour variations are possible on the top of the tables.

Table extensible 180/235/290 x 100 cm avec plateau en Polytec®  
Réf. 6980-Code couleur (plateau principale + 1 rallonge)  
Réf. 6981-Code couleur (rallonge supplémentaire)  
Une variation des nuances des couleurs peut apparaître au niveau des plateaux de table.

## Tischplatten

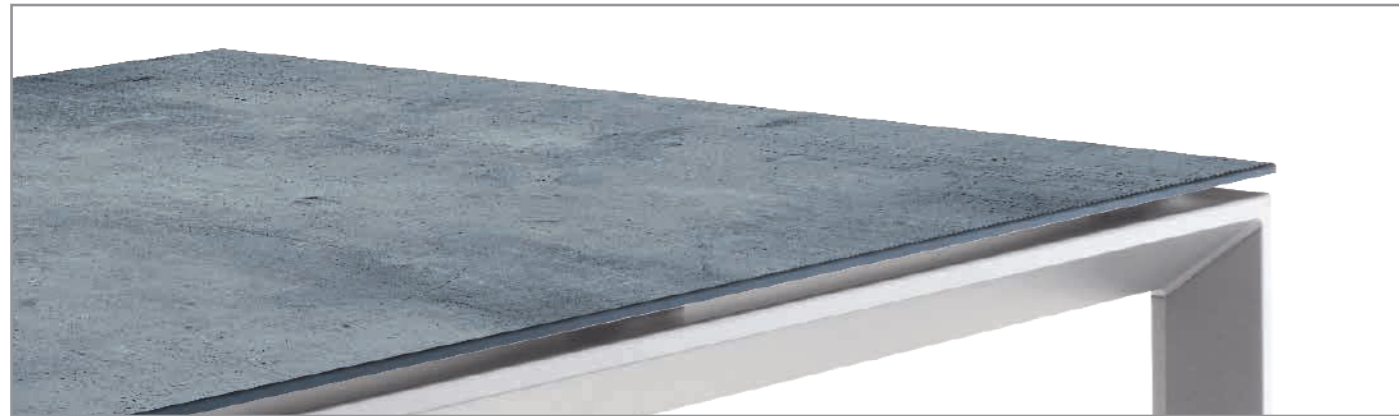

### Polytec®

Polytec®-Tischplatten sind duromere Hochdrucklaminat (HPL) mit einem äußerst wirksamen Witterungsschutz. Die 12 mm starken Platten eignen sich hervorragend für den Einsatz im Outdoor-Bereich. Der Plattenkern wird korrespondierend zum entsprechenden Dekorpapier entweder in schwarz oder braun angepasst. Durch die abgeschrägte Kantengeometrie erhält die Tischplatte ein modernes und filigranes Styling.

### Polytec®

Polytec® table tops are duromer high-pressure laminates (HPL) with an extremely effective weather protection. The tops have a thickness of 12 mm and are perfect for any outdoor application. The core of the board is matched in black or brown corresponding to the selected decoration paper. The bevelled edge geometry of the board gives the table top a modern and elegant appearance.

### Polytec®

Les plateaux de tables Polytec® sont des stratifiés compacts à haute pression (HPL) qui intègrent une protection très efficace contre les intempéries. Ces plateaux d'une épaisseur de 12 mm sont idéals pour toute utilisation en plein air. Selon le décor choisi, le noyau du plateau est de couleur noire ou marron. Le bord biseauté donne au plateau de table un style moderne et filiforme.

Moon [101]



Moon [101]  
Moon [101]

Zement, Graphit [102]



Cement graphite [102]  
Aspect ciment graphite [102]

Zement, Anthrazit [103]



Cement anthracite [103]  
Aspect ciment anthracite [103]

Beton, dunkel [104]



Dark concrete [104]  
Aspect béton foncé [104]

Eiche, hell [105]



Wood style light oak [105]  
Aspect bois chêne clair [105]

Eiche, dunkel [106]



Wood style dark oak [106]  
Aspect bois chêne foncé [106]

Bronze [107]



Bronze [107]  
Aspect bronze [107]

Granit [108]



Granite [108]  
Aspect granit [108]



wetterfest



kältefest



schlagfest



glutfest



säurebeständig



2 Jahre Garantie



kratzfest



bruchfest



pflegeleicht



Unsere FSC®-zertifizierten Tischplatten sind speziell gekennzeichnet.  
Our FSC®-certified table tops are specially labelled.

Das Zeichen für verantwortungsvolle Waldbirtschaft

## Tischplatten



### Teak

Tischplatten aus Teak sind witterungsbeständig, unverwüßlich, langlebig und dadurch bestens geeignet für den Einsatz im Außenbereich. Das warme Teakholz der Platten kombiniert mit dem kühlen Aluminium der Gestelle bilden einen raffinierten Material-Mix.

Weitere Materialinformationen finden Sie auf Seite 158.

### Teak

Teak table tops are weather-resistant, indestructible, durable and therefore ideally suited for outdoor use. The warm teak of the tops combined with the cool aluminum of the frames form a refined material mix.

Further material information can be found on page 158.

### Teck

Les dessus en teck sont résistants aux intempéries, indestructibles, durables et conviennent donc parfaitement à une utilisation en extérieur. Le teck chaud des panneaux combiné à l'aluminium froid des piètements forme un mélange raffiné de matériaux.

Vous trouverez plus d'informations importantes page 158.

## Modellbeispiele Teak



90 x 90 cm  
Gestell/Frame/Structure: 5740-40  
Weiß/White/Blanc  
Platte/Top/Plateau: 6740-401



160 x 90 cm  
Gestell/Frame/Structure: 5780-60  
Champagner/Champagne  
Platte/Top/Plateau: 6780-401



220 x 100 cm  
Gestell/Frame/Structure: 5790-50  
Graphit/Graphite  
Platte/Top/Plateau: 6790-401

## Modellbeispiele Polytec®



90 x 90 cm  
Gestell/Frame/Structure: 5740-60  
Champagner/Champagne  
Platte/Top/Plateau: 6740-105  
Eiche, hell/Light oak/Chêne clair



160 x 90 cm  
Gestell/Frame/Structure: 5780-55  
Eisengrau/Iron-grey/Gris foncé  
Platte/Top/Plateau: 6790-104  
Beton, dunkel/Dark concrete/Beton foncé



220 x 100 cm  
Gestell/Frame/Structure: 5790-50  
Graphit/Graphite  
Platte/Top/Plateau: 6790-103  
Zement, Anthrazit/Cement anthracite/Ciment anthracite

# Ausziehtisch



**sieger**  
Tischfreiheit  
mit System

## Ausziehtisch / Extension table / Table extensible

Tisch einseitig ausziehbar / Table extendable on one side / Table extensible d'un côté

Abweichungen im Dekorverlauf der Platten sind möglich /  
Colour variations are possible on the top of the tables / Une variation des nuances des couleurs peut apparaître au niveau des plateaux de table.

1



5980-50  
6980-103  
Nicht ausgezogen, 180 x 100 cm  
Not extended, 180 x 100 cm  
Pas rallongée, 180 x 100 cm



**Einfaches Lösen und Feststellen der Ausziehmechanik.**  
Easy unlocking and locking of the extension mechanism.  
Mécanisme de rallonge facile à débloquer et à bloquer.

2



3



4



5



6



5980-50  
6980-103  
Einmal ausgezogen, 235 x 100 cm  
Extended once, 235 x 100 cm  
Rallongée une fois, 235 x 100 cm

7



8

**Modell / Model / Modèle**  
5980-50 / 6980-103 / 6981-103  
Erhältlich mit Polytec®-Tischplatten  
Available with Polytec® table tops.  
Disponible avec plateaux Polytec®.



5980-50  
6980-103 + 6981-103  
Zweimal ausgezogen, 290 x 100 cm  
Extended twice, 290 x 100 cm  
Rallongée deux fois, 290 x 100 cm

**Bündiges Aneinanderfügen der Platten durch Zentrierstifte aus Metall.**  
Perfect joining of the table tops thanks to metal centering pins.  
Jonction parfaitement plane des plateaux grâce aux tiges de centrage en métal.



Zweimal ausgezogen, belastbar bis 90 kg  
Extended twice, maximum load 90 kg  
Rallongée deux fois, maximum de charge 90 kg

Tischplatten und Tischgestelle variabel kombinierbar.  
Table tops and table frames can be combined variably.  
Les plateaux et les pieds des tables sont combinables.



Aluminiumgestell, Beine aus Rundrohr  
Aluminium frame, legs of round tube  
Structure en aluminium, pieds en tube rond



Höhenausgleich  
Height adjuster  
Réglage de la hauteur



Gestell / Frame / Structure: 5782-55  
Eisengrau / Iron-grey / Gris foncé  
Polytec®-Platte / Top / Plateau: 6782-103  
Zement, Anthrazit / Cement anthracite / Ciment anthracite  
Aufstellmaß / Dim. of set up article /  
Dim. du produit assemblé: 160x90 cm



Gestell / Frame / Structure: 5782-50  
Graphit / Graphite  
Polytec®-Platte / Top / Plateau: 6782-102  
Zement, Graphit / Cement graphite / Ciment graphite  
Aufstellmaß / Dim. of set up article /  
Dim. du produit assemblé: 160x90 cm



Aluminiumgestell, Beine aus Quadratrohr  
Aluminium frame, legs of square tube  
Structure en aluminium, pieds en tube carré



Höhenausgleich  
Height adjuster  
Réglage de la hauteur



Gestell / Frame / Structure: 5783-50  
Graphit / Graphite  
Polytec®-Platte / Top / Plateau: 6782-103  
Zement, Anthrazit / Cement anthracite / Ciment anthracite  
Aufstellmaß / Dim. of set up article /  
Dim. du produit assemblé: 160x90 cm



Gestell / Frame / Structure: 5783-55  
Eisengrau / Iron-grey / Gris foncé  
Polytec®-Platte / Top / Plateau: 6782-102  
Zement, Graphit / Cement graphite / Ciment graphite  
Aufstellmaß / Dim. of set up article /  
Dim. du produit assemblé: 160x90 cm

## Dekore

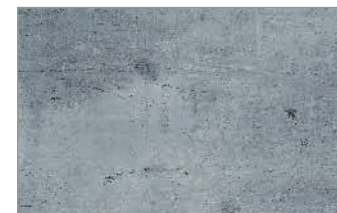

Zement, Graphit (102)  
Cement graphite (102)  
Aspect ciment graphite (102)



Zement, Anthrazit (103)  
Cement anthracite (103)  
Aspect ciment anthracite (103)

## Gestellfarben



Graphit (50)  
Graphite (50)



Eisengrau (55)  
Iron-grey (55)  
Gris foncé (55)

## Dekore



Zement, Graphit (102)  
Cement graphite (102)  
Aspect ciment graphite (102)



Zement, Anthrazit (103)  
Cement anthracite (103)  
Aspect ciment anthracite (103)

## Gestellfarben



Graphit (50)  
Graphite (50)



Eisengrau (55)  
Iron-grey (55)  
Gris foncé (55)

Aluminium



3780-50 – 165 x 95 cm  
Platte Schiefer, Anthrazit  
Top slate, anthracite  
Plateau ardoise, anthracite



Innovative Verbindungstechnik  
Innovative connection system  
Technique d'assemblage innovante

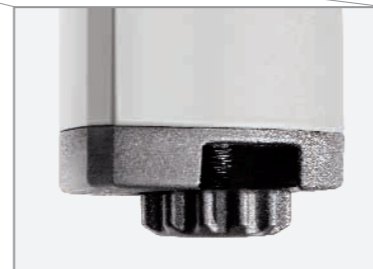

Höhenausgleich  
Height adjuster  
Réglage de la hauteur

Größen



3740-50 3740-55 95 x 95 cm



3770-50 3770-55 140 x 90 cm



3780-50 3780-60 165 x 95 cm  
3780-55

Gestellfarben



Graphit (50)  
Graphite (50)

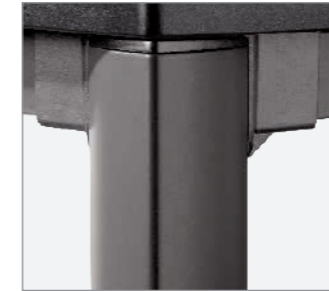

Eisengrau (55)  
Iron-grey / Gris (55)



Champagner (60)  
Champagner / Champagne (60)

Dekore



Tischplatten-Dekor: Schiefer, Anthrazit (50, 55)  
Table top decor: slate, anthracite (50, 55)  
Décor du plateau: ardoise, anthracite (50, 55)



Tischplatten-Dekor: Schiefer, Mocca (60)  
Table top decor: slate, mocca (60)  
Décor du plateau: ardoise, mocca (60)

Modellbeispiele



3780-55 – 165 x 95 cm  
Platte Schiefer, Anthrazit  
Top slate, anthracite  
Plateau ardoise, anthracite



3780-60 – 165 x 95 cm  
Platte Schiefer, Mocca  
Top slate, mocca  
Plateau ardoise, mocca

# Ausziehtisch

Eingetragenes EU-Design / Registered EU-Design / Modèle déposé (EUR)



Die Einlegeplatten sind einfach und platzsparend unter der Tischplatte im Tischgestell aufzubewahren.  
 The extensions can easily be stored in the table frame under the top in a space-saving way.  
 Les rallonges se rangent facilement sous le plateau dans la structure de la table sans prendre de place.



3980-50 – Zweimal ausgezogen, belastbar bis 90 kg  
 3980-50 – extended twice, maximum load 90 kg  
 3980-50 – rallongée deux fois, maximum de charge 90 kg

**Ausziehtisch**  
 Extension table / Table extensible  
**Aluminium**



**vivodur®**

3980-50 3980-60  
 3980-55



3980-50 – nicht ausgezogen, 165 x 95 cm  
 3980-50 – not extended, 165 x 95 cm  
 3980-50 – pas rallongée, 165 x 95 cm



3980-50 – einmal ausgezogen, 225 x 95 cm  
 3980-50 – extended once, 225 x 95 cm  
 3980-50 – rallongée une fois, 225 x 95 cm

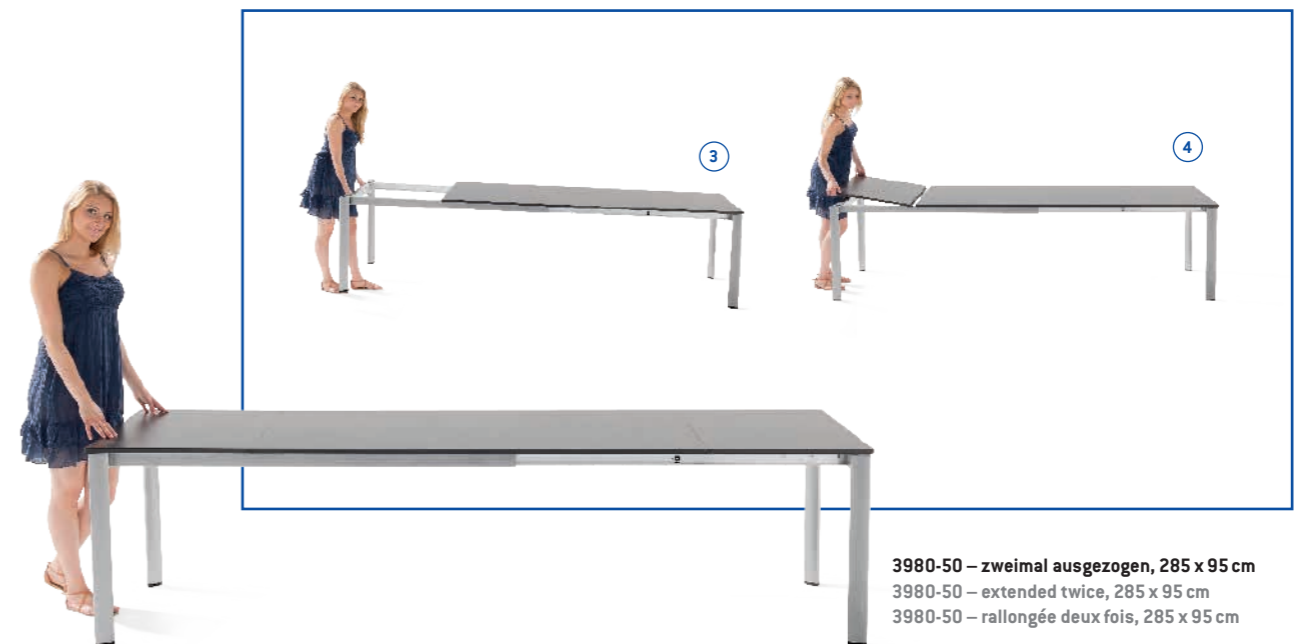

3980-50 – zweimal ausgezogen, 285 x 95 cm  
 3980-50 – extended twice, 285 x 95 cm  
 3980-50 – rallongée deux fois, 285 x 95 cm



# Verlängerungstische



Einfache und praktische  
Verlängerungstechnik – optimal  
für kleine Terrassen und Balkone!

Eingetragenes EU-Design  
Registered EU-Design / Modèle déposé (EUR)

Einfache Befestigung der Verlängerungsplatten.  
Easy fastening of the extension tops.  
Fixation simple des rallonges.

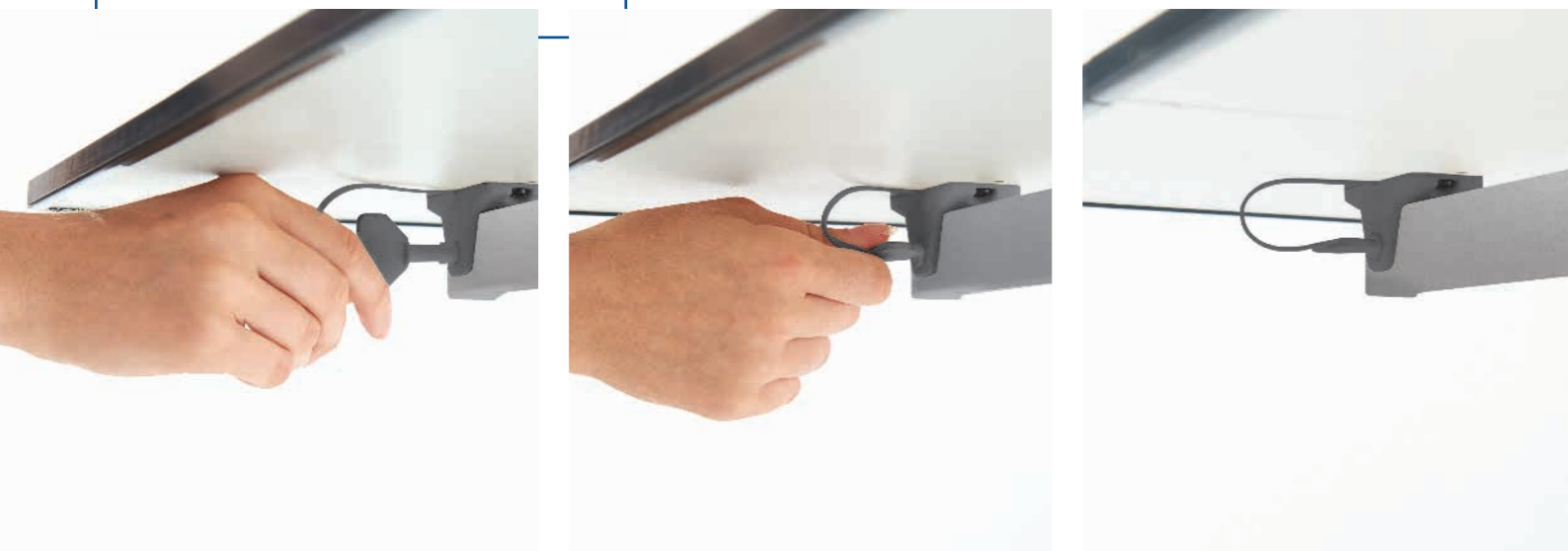

## Verlängerungstische Extension tables / Tables à rallonges



Aluminium

### vivodur®

3960-50 3960-55



3960-50 – nicht verlängert, 120 x 80 cm  
3960-50 – not extended, 120 x 80 cm  
3960-50 – pas rallongée, 120 x 80 cm

Simple and practical extension  
system – ideal for small  
terraces and balconies!



3960-50 – einmal verlängert, 170 x 80 cm  
3960-50 – extended once, 170 x 80 cm  
3960-50 – rallongée une fois, 170 x 80 cm

Système de rallonges simple  
et pratique – idéal pour les petites  
terrasses et balcons!



3960-50 – zweimal verlängert, 220 x 80 cm  
3960-50 – extended twice, 220 x 80 cm  
3960-50 – rallongée deux fois, 220 x 80 cm

3985-50  
3985-55



3985-50 – nicht verlängert, 165 x 95 cm  
3985-50 – not extended, 165 x 95 cm  
3985-50 – pas rallongée, 165 x 95 cm



3985-50 – zweimal verlängert, 285 x 95 cm  
3985-50 – extended twice, 285 x 95 cm  
3985-50 – rallongée deux fois, 285 x 95 cm



# Teak-Tische



Das Zeichen für verantwortungsvolle Waldwirtschaft

## Aluminium



FSC®-zertifiziert

**2740-01 – 95 x 95 cm**  
**Gestell weiß**  
Frame white  
Structure blanche



FSC®-zertifiziert

**2740-02 – 95 x 95 cm**  
**Gestell eisengrau**  
Frame iron-grey  
Structure gris foncé



FSC®-zertifiziert

**2740-03 – 95 x 95 cm**  
**Gestell champagner**  
Frame champagne  
Structure champagne



FSC®-zertifiziert

**2780-01 – 165 x 95 cm**  
**Gestell weiß**  
Frame white  
Structure blanche



FSC®-zertifiziert

**2780-02 – 165 x 95 cm**  
**Gestell eisengrau**  
Frame iron-grey  
Structure gris foncé



FSC®-zertifiziert

**2780-03 – 165 x 95 cm**  
**Gestell champagner**  
Frame champagne  
Structure champagne



## Stahlrohr / Steel tube / Tube d'acier

### Gestellfarben



Graphit (50)  
Graphite (50)



Eisengrau (55)  
Iron-grey / Gris (55)



Champagner (60)  
Champagner / Champagne (60)

### Dekore

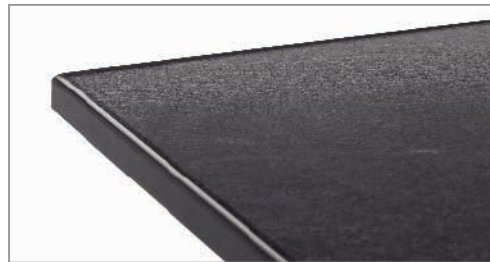

Tischplatten-Dekor: Schiefer, Anthrazit (50, 55)  
Table top decor: slate, anthracite (50, 55)  
Décor du plateau: ardoise, anthracite (50, 55)

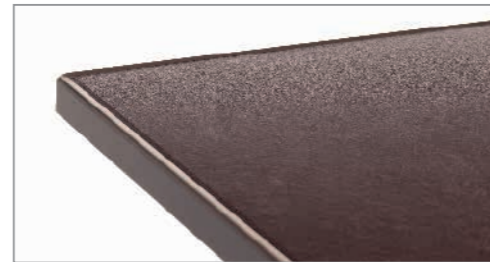

Tischplatten-Dekor: Schiefer, Mocca (60)  
Table top decor: slate, mocca (60)  
Décor du plateau: ardoise, mocca (60)

### Größen



3125-50 3125-55 Ø 68 cm



3135-50 3135-55 Ø 85 cm



3145-50 3145-55 Ø 100 cm



Höhenausgleich  
Height adjuster  
Réglage de la hauteur



Verriegelung: einfach zu öffnen und zu schließen  
Locking device: can easily be locked or unlocked  
Dispositif de verrouillage: facile à verrouiller ou déverrouiller

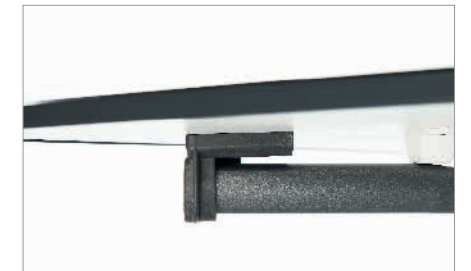

### Größen



3130-50 3130-55 80 x 80 cm  
3130-60



3160-50 3160-55 120 x 80 cm  
3160-60



3170-50 3170-55 140 x 90 cm



3180-50 3180-55 165 x 95 cm  
3180-60

Boulevard-Klapptische  
Folding Boulevard tables  
Tables pieds tulipe rabattables

### Modellbeispiele



3180-55 – 165 x 95 cm  
Platte Schiefer, Anthrazit  
Top slate, anthracite  
Plateau ardoise, anthracite



3180-60 – 165 x 95 cm  
Platte Schiefer, Mocca  
Top slate, mocca  
Plateau ardoise, mocca



3170-55 – 165 x 95 cm  
Platte Schiefer, Anthrazit  
Top slate, anthracite  
Plateau ardoise, anthracite

Stahlrohr / Steel tube / Tube d'acier



3430-50 80 x 80 cm  
3430-55



Säulen-Klapptische  
Tilttable on column  
Tables rabattables à colonnes



3460-50 120 x 80 cm  
3460-55



Verriegelung: einfach zu öffnen und zu schließen  
Locking device: can easily be locked or unlocked  
Dispositif de verrouillage: facile à verrouiller ou à déverrouiller



3430-55 – 80 x 80 cm  
Platte Schiefer, Anthrazit  
Top slate, anthracite  
Plateau ardoise, anthracite



3460-55 – 120 x 80 cm  
Platte Schiefer, Anthrazit  
Top slate, anthracite  
Plateau ardoise, anthracite

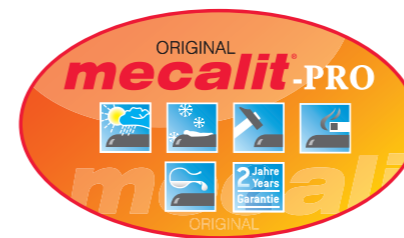

Stahlrohr / Steel tube / Tube d'acier

## Gestellfarben



Wei (W)  
White / Blanc (W)



Eisengrau (G)  
Iron-grey / Gris (G)



Graphit (A)  
Graphit / Graphite (A)



Champagner (C-M)  
Champagner / Champagne (C-M)

## Dekore



Tischplatten-Dekor: Schiefer, Anthrazit (A, G)  
Table top decor: slate, anthracite (A, G)  
Dcor de plateau: ardoise, anthracite (A, G)



Tischplatten-Dekor: Schiefer, Mocca (C-M)  
Table top decor: slate, mocca (C-M)  
Dcor de plateau: ardoise, mocca (C-M)



Tischplatten-Dekor: Marmor, Wei (W)  
auch mit smaragdgrnem Rand (S)  
Table top decor: marble, white (W)  
also with emerald-green edge (S)  
Dcor de plateau: marbre, blanc (W)  
aussi avec un contour en verre meraude (S)

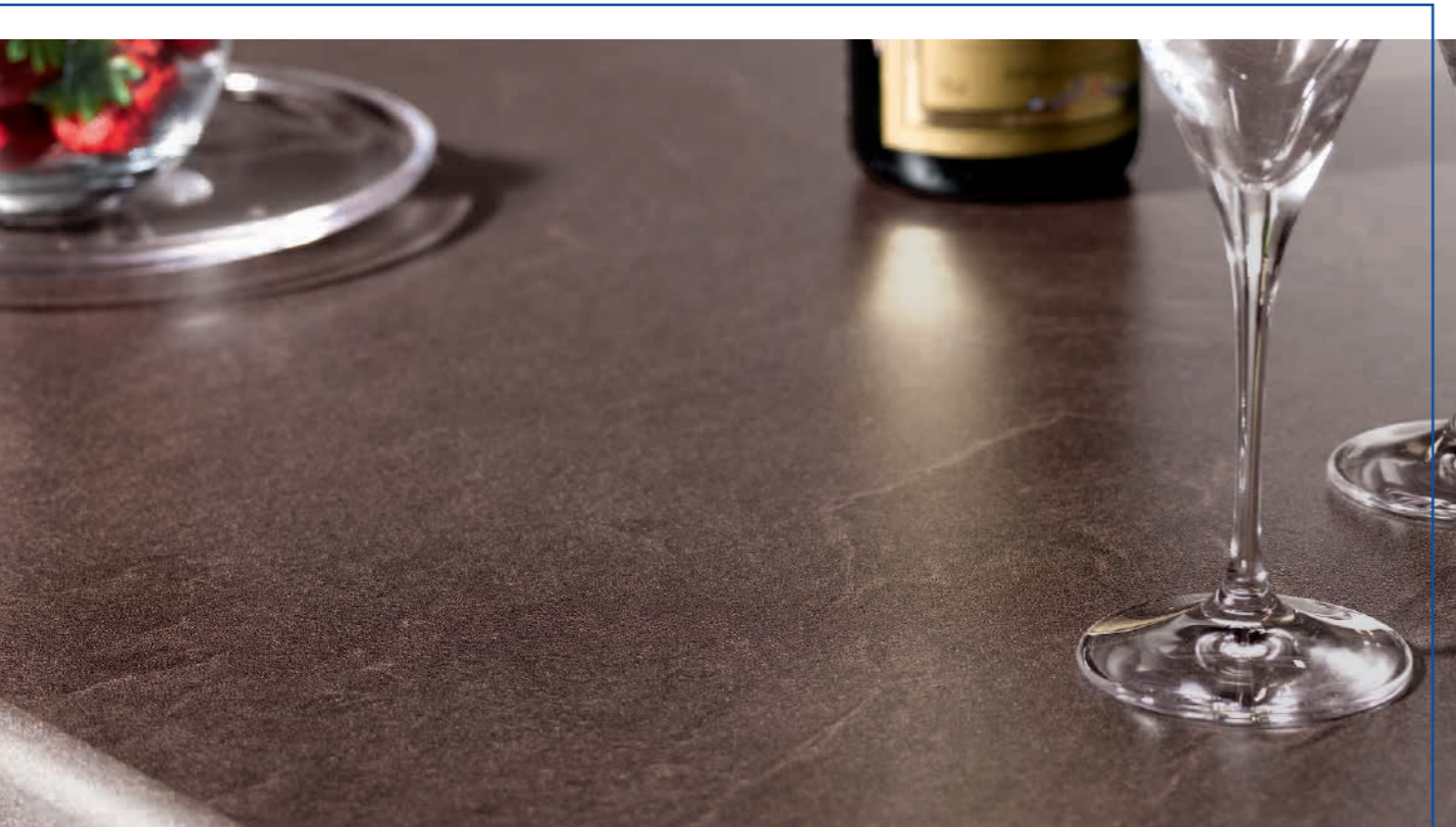

Bistro-Tisch (nicht klappbar)  
Bistro table (not foldable)  
Table bistrot (non pliable)



200/A 100/W  $\varnothing$  60 cm  
200/G

Party-Klapptische  
Folding bar tables  
Tables de bar pliantes



237/A 137/W  $\varnothing$  70 cm  
237/G

112 cm



238/G 138/W  $\varnothing$  86 cm

112 cm

Garten-Klapptische  
Folding garden tables  
Tables pliantes



111/W 70 x 70 cm



120/W 115 x 70 cm

Campingtisch  
Camping table  
Table de camping



110/W 80 x 60 cm



211/G 70 x 70 cm



220/G 115 x 70 cm

# Klapptische mecalit®-PRO

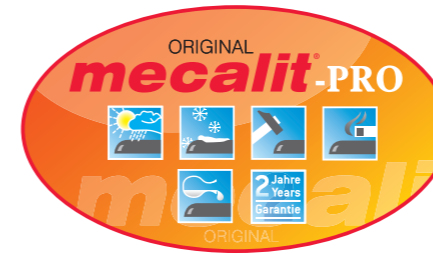

Stahlrohr / Steel tube / Tube d'acier



208/A Ø 70 cm  
208/G  
208/C-M



209/A Ø 86 cm  
209/G  
209/C-M



236/A Ø 100 cm  
236/G  
236/C-M



108/W Ø 70 cm



209/W Ø 86 cm



136/W Ø 100 cm  
136/S



231/A 70 x 70 cm  
231/G  
231/C-M



233/A 115 x 70 cm  
233/G  
233/C-M



131/W 70 x 70 cm



133/W 115 x 70 cm



252/A 140 x 90 cm  
252/G  
252/C-M



253/A 150 x 90 cm  
253/G  
253/C-M



152/W 140 x 90 cm



153/W 150 x 90 cm  
153/S



253/G – 150 x 90 cm



253/C-M – 150 x 90 cm



Boulevard-Klapptische  
Folding Boulevard tables  
Tables pieds tulipe rabattables

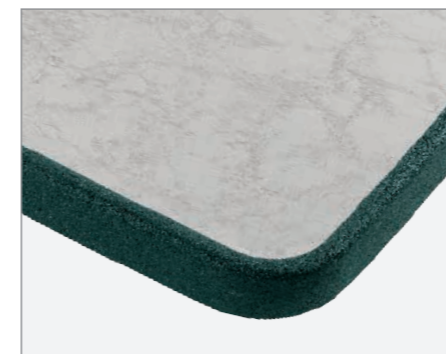

Tischplatten-Dekor: Marmor, Weiß mit smaragdgrünem Rand (S)  
Table top decor: marble, white with emerald-green edge (=S)  
Décor de plateau: marbre, blanc avec un contour en verre émeraude (=S)



136/S – Ø 100 cm



## LOUNGE-MÖBEL / LOUNGE FURNITURE



LUGO .....	Seite 108
AUCKLAND .....	Seite 111
HAVANNA .....	Seite 112
SYDNEY .....	Seite 113
MELBOURNE .....	Seite 114
LOUNGETISCHE / COFFEE TABLES / TABLES DE SALON ...	Seite 115

## SITZ- UND LIEGEMÖBEL SEAT AND RECLINING FURNITURE



SIRIO .....	Seite 116
MORENA .....	Seite 116
PADUA .....	Seite 117
SALERNO .....	Seite 117
YARA .....	Seite 118
LAGOS .....	Seite 118
BOZEN .....	Seite 119
BOZEN BARSET .....	Seite 119
CALVI .....	Seite 120
TRENTO .....	Seite 121
CATENA .....	Seite 122
ROYAL .....	Seite 123
AUFLAGEN / CUSHIONS / COUSSINS .....	Seite 130
OUTDOOR-TEPPICHE / CARPETS / TAPIS .....	Seite 133



MERAN .....	Seite 124
CADIZ .....	Seite 125
BODEGA .....	Seite 126
PALMA .....	Seite 128
COMTESSE .....	Seite 129



Seite 134



Seite 138

## LOFTTISCHE / LOFT TABLES

POLYTEC® .....	Seite 138
vivodur® .....	Seite 139
TEAK-TISCHE / TEAK TABLES / TABLES EN TECK	Seite 142

## AUSZUGS- UND VERLÄNGERUNGSTISCHE EXTENSION TABLES

POLYTEC® .....	Seite 135
vivodur® .....	Seite 140

## KLAPPTISCHE / FOLDING TABLES

TISCHE / TABLES .....	Seite 143
<b>vivodur®</b>	
TISCHE / TABLES .....	Seite 147
ORIGINAL <b>mecalit-PRO</b>	

## ALUMINIUM LOUNGE-GRUPPE / ALUMINIUM LOUNGE SET

Gestelle aus Aluminiumprofilen mit Polyesterbeschichtung / Frames of aluminium profiles with polyester coating

Einfache Einstecktechnik, Sitzelement inklusive Höhenausgleich / Easy plug-in mechanism, seat element with height adjuster

Flexible Kombinierbarkeit aller Elemente. Sowohl für kleinere als auch größere Stellflächen geeignet

All parts can be used in any combination. Suitable for both smaller and larger spaces

Art.-Nr. Art.-No. Art.-Code (über Lager / via Sieger stock)	Farbe / Colour: Gestell / Frame	EAN-Nr. EAN-No. 4003348	VE PU	Bruttogewicht pro Stück/kg ca. Gross weight per pce./kg approx.	Aufstellmaß pro Stück L x B x H Sitzhöhe in cm, ca. Dim. of set up article per pce. L x W x H Height of seat in cm approx.	VP Maß L x B x H in cm ca. Packing dimensions L x W x H in cm approx.	UVP**
--	------------------------------------	-------------------------------	----------	--	--	---	-------

### >> Lounge Basis - inkl. 1x Rücken- / Seitenelement + 1x Verbindungselement Lounge basis - incl. 1x Back- / Side part + 1x Connection part

Neu New	461/A 1.7.800.063	Graphit / Graphite	60623 7	1 KT 1 CT	9,50	60 x 60 x 36 36	62x 62 x 39	329,00
Neu New	461/G 1.7.800.065	Eisengrau / Iron-grey	60626 8	1 KT 1 CT	9,50	60 x 60 x 36 36	62x 62 x 39	329,00
Neu New	461/W 1.7.800.067	Weiß / White	60629 9	1 KT 1 CT	9,50	60 x 60 x 36 36	62x 62 x 39	329,00

### >> Rücken- / Seitenelement / Back- / Side part

Neu New	463/A 1.7.800.064	Graphit / Graphite	60624 4	1 KT 1 CT	3,60	44 x 8 x 45	47,5 x 46 x 5,5	89,00
Neu New	463/G 1.7.800.066	Eisengrau / Iron-grey	60627 5	1 KT 1 CT	3,60	44 x 8 x 45	47,5 x 46 x 5,5	89,00
Neu New	463/W 1.7.800.068	Weiß / White	60630 5	1 KT 1 CT	3,60	44 x 8 x 45	47,5 x 46 x 5,5	89,00

### >> Seitentisch / Side table

Neu New	464/A 1.7.400.200	Graphit / Graphite	60625 1	1 KT 1 CT	2,80	44 x 24 x 22	46 x 34 x 15,5	89,00
Neu New	464/G 1.7.400.201	Eisengrau / Iron-grey	60628 2	1 KT 1 CT	2,80	44 x 24 x 22	46 x 34 x 15,5	89,00
Neu New	464/W 1.7.400.202	Weiß / White	60631 2	1 KT 1 CT	2,80	44 x 24 x 22	46 x 34 x 15,5	89,00

Designed by CULTURE FORM

\*\* Unverbindliche Preisempfehlung des Herstellers



Weitere Informationen finden Sie auf den Seiten 10 – 11 / For further information please see page 10 – 11



Dessin „Hellgrau“ (4980)



Dessin „Dunkelgrau“ (4981)



Dessin „Hellblau“ (4982)



Dessin „Hellgrün“ (4983)



Graphit (A)  
Graphite (A)



Eisengrau (G)  
Iron-grey (G)  
Gris foncé (G)



Weiß (W)  
White (W)  
Blanc (W)

## ALUMINIUM LOUNGE-GRUPPE / ALUMINIUM LOUNGE SET

Kissen mit Sunproof®-Stoffbezügen, Bezüge abziehbar und bei 40° C maschinenwaschbar  
Cushions with Sunproof® fabric covers. Covers are removable and machine washable at 40° C

Art.-Nr. Art.-No. Art.-Code (über Lager/ via Sieger stock)	Farbe / Colour Dessin Nr. / Pattern No.	EAN-Nr. EAN-No. 4003348	VE PU	Bruttogewicht pro Stück/kg ca. Gross weight per pce./kg approx.	Abmessung LxBxH in cm ca. Dimension LxWxH in cm approx.	VP Maß LxBxH in cm ca. Packing dimensions LxWxH in cm approx.	UVP**
---	--	-------------------------------	----------	--	--	---	-------

### >> Sitzkissen mit Sunproof®-Stoffbezug / Seat cushion with Sunproof® fabric cover

<b>Neu</b> <b>New</b>	5570 3.9.200.000	Hellgrau / Light-grey 4980	60632 9	10 15,00	61 x 61 x 10	64 x 64 x 103,5	65,00
<b>Neu</b> <b>New</b>	5570 3.9.200.003	Dunkelgrau / Dark-grey 4981	60635 0	10 15,00	61 x 61 x 10	64 x 64 x 103,5	65,00
<b>Neu</b> <b>New</b>	5570 3.9.200.006	Hellblau / Light-blue 4982	60638 1	10 15,00	61 x 61 x 10	64 x 64 x 103,5	65,00
<b>Neu</b> <b>New</b>	5570 3.9.200.009	Hellgrün / Light-green 4983	60641 1	10 15,00	61 x 61 x 10	64 x 64 x 103,5	65,00



### >> Rückenkissen mit Sunproof®-Stoffbezug / Back cushion with Sunproof® fabric cover

<b>Neu</b> <b>New</b>	5571 3.9.200.001	Hellgrau / Light-grey 4980	60633 6	10 9,60	61 x 42 x 8	64 x 45 x 83	49,00
<b>Neu</b> <b>New</b>	5571 3.9.200.004	Dunkelgrau / Dark-grey 4981	60636 7	10 9,60	61 x 42 x 8	64 x 45 x 83	49,00
<b>Neu</b> <b>New</b>	5571 3.9.200.007	Hellblau / Light-blue 4982	60639 8	10 9,60	61 x 42 x 8	64 x 45 x 83	49,00
<b>Neu</b> <b>New</b>	5571 3.9.200.010	Hellgrün / Light-green 4983	60642 8	10 9,60	61 x 42 x 8	64 x 45 x 83	49,00

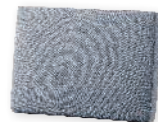

### >> Seitenkissen nieder mit Sunproof®-Stoffbezug Side cushion low with Sunproof® fabric cover

<b>Neu</b> <b>New</b>	5572 3.9.200.002	Hellgrau / Light-grey 4980	60634 3	10 7,80	53 x 34 x 8	56 x 37 x 83	45,00
<b>Neu</b> <b>New</b>	5572 3.9.200.005	Dunkelgrau / Dark-grey 4981	60637 4	10 7,80	53 x 34 x 8	56 x 37 x 83	45,00
<b>Neu</b> <b>New</b>	5572 3.9.200.008	Hellblau / Light-blue 4982	60640 4	10 7,80	53 x 34 x 8	56 x 37 x 83	45,00
<b>Neu</b> <b>New</b>	5572 3.9.200.011	Hellgrün / Light-green 4983	60643 5	10 7,80	53 x 34 x 8	56 x 37 x 83	45,00



### >> Rückenkissen schmal mit Sunproof®-Stoffbezug Back cushion slim with Sunproof® fabric cover

<b>Neu</b> <b>New</b>	5573 3.9.200.024	Hellgrau / Light-grey 4980	60660 2	10 8,90	53,5 x 42 x 8	56,5 x 45,5 x 83	49,00
<b>Neu</b> <b>New</b>	5573 3.9.200.025	Dunkelgrau / Dark-grey 4981	60661 9	10 8,90	53,5 x 42 x 8	56,5 x 45,5 x 83	49,00
<b>Neu</b> <b>New</b>	5573 3.9.200.026	Hellblau / Light-blue 4982	60662 6	10 8,90	53,5 x 42 x 8	56,5 x 45,5 x 83	49,00
<b>Neu</b> <b>New</b>	5573 3.9.200.027	Hellgrün / Light-green 4983	60663 3	10 8,90	53,5 x 42 x 8	56,5 x 45,5 x 83	49,00



\*\* Unverbindliche Preisempfehlung des Herstellers

Geprüft in Anlehnung an DIN EN 581-2 (Wohn- und Objektbereich)  
Tested based on DIN EN 581-2 (Living and contract area)

## ALUMINIUM LOUNGE-GRUPPE / ALUMINIUM LOUNGE SET

Gestelle aus Aluminiumprofilen mit Polyesterbeschichtung / Frames of aluminium profiles with polyester coating

Sitzbespannung aus Textilux®-Kunstfasergewebe, Kissen mit Sunproof®-Stoffbezügen, Bezüge abziehbar und bei 40° C maschinenwaschbar  
Seat surfaces of synthetic Textilux® fabric, cushions with Sunproof® fabric covers, covers are removable and machine washable at 40° C

Lounge/Liege mit einer Vielzahl an Kombinations- und Verwendungsmöglichkeiten / Lounge/daybed with a variety of combinations and uses

Aluminium-Rückenelemente mittels einer Einsteckmechanik leicht abnehmbar  
Aluminum back elements easily removable by means of a plug-in mechanism

Sitzfläche beidseitig verstellbar durch einfach zu bedienendes Rastsystem. 5 Positionen. Sitz- und Dining-Höhe 47 cm  
Seat can be adjusted on both sides thanks to an easy-to-use locking system. 5 positions. Seat and dining height 47 cm

Passende Loungetische finden Sie auf Seite 115 / Combinable lounge tables, see page 115

Art.-Nr. Art.-No. Art.-Code (über Lager/ via Sieger stock)	Farbe / Colour: Gestell / Frame Kissen / Cushion	EAN-Nr. EAN-No. 4003348	VE PU	Bruttogewicht pro Stück/kg ca. Gross weight per pce./kg approx.	Aufstellmaß pro Stück LxBxH Sitzhöhe in cm, ca. Dim. of set up article per pce. LxWxH Height of seat in cm approx.	VP Maß LxBxH in cm ca. Packing dimensions LxWxH in cm approx.	UVP**
---	--	-------------------------------	----------	--	--	---	-------

### >> Lounge / Liege / Lounge / Daybed

<b>Neu</b> <b>New</b>	427/A-G 1.7800.061	Graphit / graphite Grau / Grey	60619 0	1 KT 1 CT	39,30	72 x 204 x 81 47	82 x 210 x 41	1.149,00
<b>Neu</b> <b>New</b>	427/G-G 1.7800.059	Eisengrau / Iron-grey Grau / Grey	60617 6	1 KT 1 CT	39,30	72 x 204 x 81 47	82 x 210 x 41	1.149,00
<b>Neu</b> <b>New</b>	427/G-HG 1.7800.069	Eisengrau / Iron-grey Hellgrau / Light-grey	60646 6	1 KT 1 CT	39,30	72 x 204 x 81 47	82 x 210 x 41	1.149,00
<b>Neu</b> <b>New</b>	427/W-HG 1.7800.070	Weiß / White Hellgrau / Light-grey	60648 0	1 KT 1 CT	39,30	72 x 204 x 81 47	82 x 210 x 41	1.149,00



### >> Loungetisch / Hocker / Eckteil inkl. Kissen Coffee table / Ottoman / Corner Section with cushion

<b>Neu</b> <b>New</b>	428/A-G 1.7400.192	Graphit / graphite Grau / Grey	60620 6	1 KT 1 CT	14,00	72 x 72 x 47 47	76 x 76 x 33	379,00
<b>Neu</b> <b>New</b>	428/G-G 1.7400.190	Eisengrau / Iron-grey Grau / Grey	60618 3	1 KT 1 CT	14,00	72 x 72 x 47 47	76 x 76 x 33	379,00
<b>Neu</b> <b>New</b>	428/G-HG 1.7400.203	Eisengrau / Iron-grey Hellgrau / Light-grey	60647 3	1 KT 1 CT	14,00	72 x 72 x 47 47	76 x 76 x 33	379,00
<b>Neu</b> <b>New</b>	428/W-HG 1.7400.204	Weiß / White Hellgrau / Light-grey	60649 7	1 KT 1 CT	14,00	72 x 72 x 47 47	76 x 76 x 33	379,00



\*\* Unverbindliche Preisempfehlung des Herstellers





## ALUMINIUM LOUNGE-GRUPPE / ALUMINIUM LOUNGE SET

Gestelle aus Aluminiumprofilen mit Polyesterbeschichtung / Frames of aluminium profiles with polyester coating

Sitz- und Rückenbespannung aus Textilux®-Kunstfasergewebe, Kissen mit Sunproof®-Stoffbezügen, Bezüge abziehbar und bei 40° C maschinenwaschbar  
Seat and back surfaces of synthetic Textilux® fabric, cushions with Sunproof® fabric covers, covers are removable and machine washable at 40° C

Armlehnenaufsatz und Holz-Applikationen aus FSC®-zertifiziertem Teakholz / Armrest inserts and other wooden surfaces are of FSC® certified teak wood

Einzelelemente individuell kombinierbar / The sections can be combined individually

Passende Loungetische finden Sie auf Seite 115 / Combinable lounge tables, see page 115

Art.-Nr. Art.-No. Art.-Code (über Lager / via Sieger stock)	Farbe / Colour: Gestell / Frame Kissen / Cushion	EAN-Nr. EAN-No. 4003348	VE PU	Bruttogewicht pro Stück / kg ca. Gross weight per pce. / kg approx.	Aufstellmaß pro Stück L x B x H Sitzhöhe in cm, ca. Dim. of set up article per pce. L x W x H Height of seat in cm approx.	VP Maß L x B x H in cm ca. Packing dimensions L x W x H in cm approx.	UVP**
--	--	-------------------------------	----------	--	--	---	-------



FSC®-zertifiziert / FSC® certified

### >> 1-Seiter / Armchair

451/G-G 1.7800.043	Eisengrau / Iron-grey Grau / Grey	60596 4	1 KT 1 CT	13,40	75 x 73 x 78,5 43	77 x 75 x 80	639,00
-----------------------	--------------------------------------	---------	--------------	-------	----------------------	--------------	--------



FSC®-zertifiziert / FSC® certified

### >> Seitenteil links / Left Section

454/G-G 1.7800.044	Eisengrau / Iron-grey Grau / Grey	60597 1	1 KT 1 CT	12,80	77 x 73 x 78,5 43	79 x 75 x 80	629,00
-----------------------	--------------------------------------	---------	--------------	-------	----------------------	--------------	--------



FSC®-zertifiziert / FSC® certified

### >> Seitenteil rechts / Right Section

455/G-G 1.7800.045	Eisengrau / Iron-grey Grau / Grey	60598 8	1 KT 1 CT	12,80	77 x 73 x 78,5 43	79 x 75 x 80	629,00
-----------------------	--------------------------------------	---------	--------------	-------	----------------------	--------------	--------



FSC®-zertifiziert / FSC® certified

### >> Eckteil / Corner Section

456/G-G 1.7800.046	Eisengrau / Iron-grey Grau / Grey	60599 5	1 KT 1 CT	12,40	73 x 73 x 78,5 43	75 x 75 x 80	689,00
-----------------------	--------------------------------------	---------	--------------	-------	----------------------	--------------	--------



FSC®-zertifiziert / FSC® certified

### >> Mittelteil / Middle Section

457/G-G 1.7800.047	Eisengrau / Iron-grey Grau / Grey	60600 8	2 KT 2 CT	10,00	72 x 73 x 78,5 43	90 x 74 x 84	479,00
-----------------------	--------------------------------------	---------	--------------	-------	----------------------	--------------	--------



FSC®-zertifiziert / FSC® certified

### >> Bank / Beistelltisch / Bench / Side table

458/G-G 1.7800.048	Eisengrau / Iron-grey Grau / Grey	60601 5	1 KT 1 CT	7,40	69 x 32 x 35 43	71 x 34 x 37	309,00
-----------------------	--------------------------------------	---------	--------------	------	--------------------	--------------	--------

### >> Eckteil mit verstellbarem Sitz / Rückenlehne (3-fach verstellbar) Corner Section with adjustable seat / back (3-positions adjustable)

459/G-G 1.7800.049	Eisengrau / Iron-grey Grau / Grey	60602 2	1 KT 1 CT	8,10	69 x 69 x 33 43	71 x 71 x 37	419,00
-----------------------	--------------------------------------	---------	--------------	------	--------------------	--------------	--------



FSC®-zertifiziert / FSC® certified

Designed by CULTURE FORM

\*\* Unverbindliche Preisempfehlung des Herstellers

## ALUMINIUM LOUNGE-GRUPPE / ALUMINIUM LOUNGE SET

Gestelle aus Aluminiumprofilen mit Polyesterbeschichtung / Frames of aluminium profiles with polyester coating

Sitz- und Rückenkissen mit Sunproof®-Stoffbezügen, Bezüge abziehbar und bei 40° C maschinenwaschbar  
Seat and back cushion with removable Sunproof® fabric covers, covers machine washable at 40° C

Armlehnen-Inlay aus FSC®-zertifiziertem Teakholz / Armrest inlays of FSC® certified teak wood

Passende Loungetische finden Sie auf Seite 115 / Combinable lounge tables, see page 115

Art.-Nr. Art.-No. Art.-Code (über Lager / via Sieger stock)	Farbe / Colour: Gestell / Frame Kissen / Cushion	EAN-Nr. EAN-No. 4003348	VE PU	Bruttogewicht pro Stück/kg ca. Gross weight per pce./kg approx.	Aufstellmaß pro Stück L x B x H Sitzhöhe in cm, ca. Dim. of set up article per pce. L x W x H Height of seat in cm approx.	VP Maß L x B x H in cm ca. Packing dimensions L x W x H in cm approx.	UVP**
--	--	-------------------------------	----------	--	--	---	-------



FSC®-zertifiziert / FSC® certified

### >> 1-Seiter / Armchair

411/G-G 1.7800.026	Eisengrau / Iron-grey Grau / Grey	60551 3	2 KT 2 CT	14,00	76 x 76 x 66 43	84 x 84 x 100	529,00
-----------------------	--------------------------------------	---------	--------------	-------	--------------------	---------------	--------



FSC®-zertifiziert / FSC® certified

### >> 2-Sitzer Sofa / Two-seater Sofa

412/G-G 1.7800.027	Eisengrau / Iron-grey Grau / Grey	60552 0	1 KT 1 CT	24,50	142 x 76 x 66 43	144 x 78 x 68	899,00
-----------------------	--------------------------------------	---------	--------------	-------	---------------------	---------------	--------



FSC®-zertifiziert / FSC® certified

### >> 2-Sitzer Sofa links / Two-seater Sofa (left section)

414/G-G 1.7800.028	Eisengrau / Iron-grey Grau / Grey	60553 7	1 KT 1 CT	20,00	137 x 76 x 66 43	145 x 84 x 69	849,00
-----------------------	--------------------------------------	---------	--------------	-------	---------------------	---------------	--------



FSC®-zertifiziert / FSC® certified

### >> 2-Sitzer Sofa rechts / Two-seater Sofa (right section)

415/G-G 1.7800.029	Eisengrau / Iron-grey Grau / Grey	60554 4	1 KT 1 CT	20,00	137 x 76 x 66 43	145 x 84 x 69	849,00
-----------------------	--------------------------------------	---------	--------------	-------	---------------------	---------------	--------



FSC®-zertifiziert / FSC® certified

### >> Eckteil / Corner Section

406/G-G 1.7800.030	Eisengrau / Iron-grey Grau / Grey	60555 1	1 KT 1 CT	15,00	76 x 76 x 66 43	78 x 78 x 69	579,00
-----------------------	--------------------------------------	---------	--------------	-------	--------------------	--------------	--------

\*\* Unverbindliche Preisempfehlung des Herstellers

Beispiele Kombinationsmöglichkeiten / Examples of combinations:

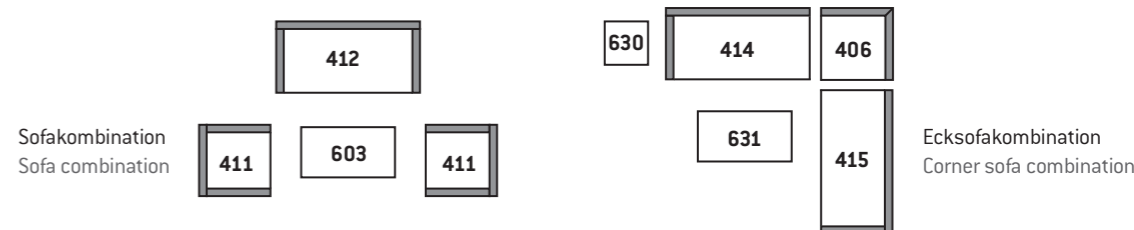

## ALUMINIUM LOUNGE-GRUPPE / ALUMINIUM LOUNGE SET

Gestelle aus Aluminiumprofilen mit Polyesterbeschichtung / Frames of aluminium profiles with polyester coating

Sitz- und Rückenkissen mit Sunproof®-Stoffbezügen, Bezüge abziehbar und bei 40° C maschinenwaschbar  
Seat and back cushion with removable Sunproof® fabric covers, covers machine washable at 40° C

Armlehnen-Inlay aus Aluminium / Armrest inlays of aluminium

Passende Loungetische finden Sie auf Seite 115 / Combinable lounge tables, see page 115

Art.-Nr. Art.-No. Art.-Code (über Lager/ via Sieger stock)	Farbe / Colour: Gestell / Frame Kissen / Cushion	EAN-Nr. EAN-No. 4003348	VE PU	Bruttogewicht pro Stück/kg ca. Gross weight per pce./kg approx.	Aufstellmaß pro Stück LxBxH Sitzhöhe in cm, ca. Dim. of set up article per pce. LxWxH Height of seat in cm approx.	VP Maß LxBxH in cm ca. Packing dimensions LxWxH in cm approx.	UVP**
---	--	-------------------------------	----------	--	--	---	-------

### >> 1-Sitzer / Armchair

<b>401/A-G</b> 1.7.800.021	<b>Graphit / Graphite</b> Grau / Grey	60545 2	2 KT 2 CT	14,00	<b>76 x 76 x 66</b> 43	84 x 84 x 100	529,00
-------------------------------	--	---------	--------------	-------	---------------------------	---------------	--------

### >> 2-Sitzer Sofa / Two-seater Sofa

<b>402/A-G</b> 1.7.800.022	<b>Graphit / Graphite</b> Grau / Grey	60546 9	1 KT 1 CT	24,50	<b>142 x 76 x 66</b> 43	144 x 78 x 68	899,00
-------------------------------	--	---------	--------------	-------	----------------------------	---------------	--------

### >> 2-Sitzer Sofa links / Two-seater Sofa (left section)

<b>404/A-G</b> 1.7.800.023	<b>Graphit / Graphite</b> Grau / Grey	60547 6	1 KT 1 CT	20,00	<b>137 x 76 x 66</b> 43	145 x 84 x 69	849,00
-------------------------------	--	---------	--------------	-------	----------------------------	---------------	--------

### >> 2-Sitzer Sofa rechts / Two-seater Sofa (right section)

<b>405/A-G</b> 1.7.800.024	<b>Graphit / Graphite</b> Grau / Grey	60548 3	1 KT 1 CT	20,00	<b>137 x 76 x 66</b> 43	145 x 84 x 69	849,00
-------------------------------	--	---------	--------------	-------	----------------------------	---------------	--------

### >> Eckteil / Corner Section

<b>406/A-G</b> 1.7.800.025	<b>Graphit / Graphite</b> Grau / Grey	60549 0	1 KT 1 CT	15,00	<b>76 x 76 x 66</b> 43	78 x 78 x 69	579,00
-------------------------------	--	---------	--------------	-------	---------------------------	--------------	--------

\*\* Unverbindliche Preisempfehlung des Herstellers

Beispiele Kombinationsmöglichkeiten / Examples of combinations:

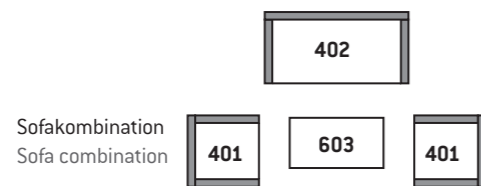

Sofakombination  
Sofa combination

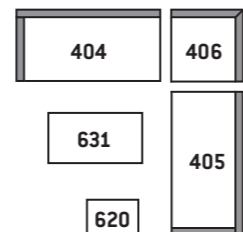

Ecksofakombination  
Corner sofa combination

## KOMBINIERBAR ZU ALLEN LOUNGE-GRUPPEN / COMBINABLE WITH ALL LOUNGE SETS

Art.-Nr. Art.-No. Art.-Code (über Lager/ via Sieger stock)	Farbe / Colour: Gestell / Frame Platte / Table top	EAN-Nr. EAN-No. 4003348	VE PU	Bruttogewicht pro Stück/kg ca. Gross weight per pce./kg approx.	Abmessung LxBxTischhöhe in cm, ca. Dimension LxWxHeight of table in cm approx.	VP Maß LxBxH in cm ca. Packing dimensions LxWxH in cm approx.	UVP**
---	--	-------------------------------	----------	--	---	---	-------

### >> Loungetische mit Spraystone Tischplatte / Coffee tables with Spraystone table top

<b>602/A</b> 1.7.400.175	<b>Aluminium graphit / Aluminium graphite</b> Spraystone eisengrau / Spraystone iron-grey	60584 1	1 KT 1 CT	9,50	<b>60 x 60 x 44</b>	62 x 62 x 47	219,00
<b>602/G</b> 1.7.400.177	<b>Aluminium eisengrau / Aluminium iron-grey</b> Spraystone eisengrau / Spraystone iron-grey	60585 8	1 KT 1 CT	9,50	<b>60 x 60 x 44</b>	62 x 62 x 47	219,00
<b>603/A</b> 1.7.400.165	<b>Aluminium graphit / Aluminium graphite</b> Spraystone eisengrau / Spraystone iron-grey	60550 6	1 KT 1 CT	17,00	<b>110 x 60 x 44</b>	112 x 62 x 47	319,00
<b>603/G</b> 1.7.400.166	<b>Aluminium eisengrau / Aluminium iron-grey</b> Spraystone eisengrau / Spraystone iron-grey	60580 3	1 KT 1 CT	17,00	<b>110 x 60 x 44</b>	112 x 62 x 47	319,00

### >> Loungetische mit Polytec®-Tischplatte / Coffee tables with Polytec®-top

<b>630/A</b> 1.7.400.194	<b>Aluminium graphit / Polytec® / Aluminium graphite / Polytec®</b>	60603 9	1 KT 1 CT	5,20	<b>60 x 60 x 44</b>	P1: 62 x 62 x 46	369,00
			1 KT 1 CT	8,00		P2: 73 x 73 x 5,5	
<b>630/G</b> 1.7.400.195	<b>Aluminium eisengrau / Polytec® / Aluminium iron-grey / Polytec®</b>	60604 6	1 KT 1 CT	5,20	<b>60 x 60 x 44</b>	P1: 62 x 62 x 46	369,00
			1 KT 1 CT	8,00		P2: 73 x 73 x 5,5	
<b>631/A</b> 1.7.400.196	<b>Aluminium graphit / Polytec® / Aluminium graphite / Polytec®</b>	60605 3	1 KT 1 CT	8,20	<b>105 x 70 x 44</b>	P1: 107 x 72 x 46	499,00
			1 KT 1 CT	15,90		P2: 118 x 83 x 5,5	
<b>631/G</b> 1.7.400.197	<b>Aluminium eisengrau / Polytec® / Aluminium iron-grey / Polytec®</b>	60606 0	1 KT 1 CT	8,20	<b>105 x 70 x 44</b>	P1: 107 x 72 x 46	499,00
			1 KT 1 CT	15,90		P2: 118 x 83 x 5,5	

Bestehend aus 2 Packstücken (P1 und P2) / Consisting of 2 packages (P1 and P2)

### >> Dingtisch mit Polytec®-Tischplatte / Dining table with Polytec®-top

Geprüft in Anlehnung an DIN EN 581-3 (Wohnbereich) / Tested based on DIN EN 581-3 (Living area)

<b>635/A</b> 1.7.400.198	<b>Aluminium graphit / Polytec® / Aluminium graphite / Polytec®</b>	60607 7	1 KT 1 CT	8,00	<b>105 x 105 x 67</b>	P1: 67 x 67 x 70	849,00
			1 KT 1 CT	31,60		P2: 116 x 116 x 5,5	
<b>635/G</b> 1.7.400.199	<b>Aluminium eisengrau / Polytec® / Aluminium iron-grey / Polytec®</b>	60608 4	1 KT 1 CT	8,00	<b>105 x 105 x 67</b>	P1: 67 x 67 x 70	849,00
			1 KT 1 CT	31,60		P2: 116 x 116 x 5,5	

Bestehend aus 2 Packstücken (P1 und P2) / Consisting of 2 packages (P1 and P2)

### >> Beistelltisch / Side table

<b>620/A</b> 1.7.400.171	<b>Aluminium graphit / Aluminium graphite</b>	60568 1	1 KT 1 CT	4,00	<b>45 x 35 x 50</b>	47 x 37 x 52	139,00
<b>620/G</b> 1.7.400.172	<b>Aluminium eisengrau / Aluminium iron-grey</b>	60569 8	1 KT 1 CT	4,00	<b>45 x 35 x 50</b>	47 x 37 x 52	139,00

\*\* Unverbindliche Preisempfehlung des Herstellers



# SIRIO

Geprüft in Anlehnung an DIN EN 581-2 (Wohnbereich)  
Tested based on DIN EN 581-2 (Living area)



## ALUMINIUM / TEXTILUX® - STAPELSESSEL / ALUMINIUM / TEXTILUX® STACKING ARMCHAIR

Gestelle aus Aluminium-Rundrohr mit Polyesterbeschichtung / Frames of round aluminium tube with polyester coating

Sitz- und Rückenflächen aus Textilux®-Kunstfasergewebe / Seat and back of synthetic Textilux® fabric

Armlehnenaufsatz aus Aluminium mit Polyesterbeschichtung / Armrest inserts of aluminium with polyester coating



Art.-Nr. Art.-No. Art.-Code (über Lager/ via Sieger stock)	Farbe / Colour: Gestell / Frame Gewebe / Fabric	EAN-Nr. EAN-No. 4003348	VE PU	Bruttogewicht pro Stück/kg ca. Gross weight per pce./kg approx.	Aufstellmaß pro Stück L x B x H Sitzhöhe / Sitzbreite in cm, ca. Dim. of set up article per pce. L x W x H Height/width of seat in cm approx.	VP Maß L x B x H in cm ca. Packing dimensions L x W x H in cm approx.	UVP**
---	---	-------------------------------	----------	--	--	---	-------

### >> Stapelsessel / Stacking Armchair

<b>Neu</b> <b>New</b>	<b>319/A-SG</b> 1.7.100.370	<b>Graphit / Graphite</b> Silbergrau / Silver-grey	60655 8	20* 3,70	<b>62 x 58 x 99,5</b> 45/49	59 x 130 x 216	159,00
<b>Neu</b> <b>New</b>	<b>319/G-HG</b> 1.7.100.372	<b>Eisengrau / Iron-grey</b> Hellgrau / Light-grey	60656 5	20* 3,70	<b>62 x 58 x 99,5</b> 45/49	59 x 130 x 216	159,00

\* Verpackungseinheit: auch 6 Stück im Karton möglich (ohne Aufpreis) / \* Packing unit: also 6 pieces per carton possible without surcharge



# MORENA

Geprüft in Anlehnung an DIN EN 581-2 (Wohnbereich)  
Tested based on DIN EN 581-2 (Living area)



## ALUMINIUM / SUNPROOF® - DININGSSEL / ALUMINIUM / SUNPROOF® DINING CHAIR

Gestelle aus Aluminiumrohren mit Polyesterbeschichtung / Frames of aluminium tubes with polyester coating

Sitzschale und Sitzkissen mit Sunproof®-Stoffbezügen. Kissenbezug abziehbar und bei 40° C maschinenwaschbar  
Seat shell and cushion with Sunproof® fabric covers. Cushion cover removable and machine washable at 40° C



Art.-Nr. Art.-No. Art.-Code (über Lager/ via Sieger stock)	Farbe / Colour: Gestell / Frame Kissen / Cushion	EAN-Nr. EAN-No. 4003348	VE PU	Bruttogewicht pro Stück/kg ca. Gross weight per pce./kg approx.	Aufstellmaß pro Stück L x B x H Sitzhöhe / Sitzbreite in cm, ca. Dim. of set up article per pce. L x W x H Height/width of seat in cm approx.	VP Maß L x B x H in cm ca. Packing dimensions L x W x H in cm approx.	UVP**
---	--	-------------------------------	----------	--	--	---	-------

### >> Diningsessel / Dining Chair

<b>Neu</b> <b>New</b>	<b>526/G-HG</b> 1.7.900.000	<b>Eisengrau / Iron-grey</b> Hellgrau / Light-grey	60657 2	2 KT 6,40 2 CT	<b>64 x 59 x 84,5</b> 40/46,5	85 x 69 x 115	399,00
<b>Neu</b> <b>New</b>	<b>526/G-G</b> 1.7.900.002	<b>Eisengrau / Iron-grey</b> Grau / Grey	60658 9	2 KT 6,40 2 CT	<b>64 x 59 x 84,5</b> 40/46,5	85 x 69 x 115	399,00

\*\* Unverbindliche Preisempfehlung des Herstellers



# PADUA

Geprüft in Anlehnung an DIN EN 581-2 (Wohn- und Objektbereich)  
Tested based on DIN EN 581-2 (Living and contract area)

## ALUMINIUM/TEXTILUX®-STAPELSESSEL / ALUMINIUM/TEXTILUX® STACKING ARMCHAIR

Gestelle aus Aluminiumrohren mit Polyesterbeschichtung / Frames of aluminum tubes with polyester coating

Sitz- und Rückenflächen aus Textilux®-Kunstfasergewebe / Seat and back of synthetic Textilux® fabric

Art.-Nr. Art.-No. Art.-Code (über Lager/ via Sieger stock)	Farbe / Colour: Gestell / Frame Gewebe / Fabric	EAN-Nr. EAN-No. 4003348	VE PU	Bruttogewicht pro Stück/kg ca. Gross weight per pce./kg approx.	Aufstellmaß pro Stück L x B x H Sitzhöhe / Sitzbreite in cm, ca. Dim. of set up article per pce. L x W x H Height/width of seat in cm approx.	VP Maß L x B x H in cm ca. Packing dimensions L x W x H in cm approx.	UVP**
---	---	-------------------------------	----------	--	--	---	-------

### >> Stapelsessel / Stacking Armchair

<b>318/A-G</b> 1.7.100.361	<b>Graphit / Graphite</b> Grau / Grey	60615 2	16*	4,00	<b>62 x 65 x 100</b> 45/46	70 x 105 x 235	159,00
<b>318/G-SG</b> 1.7.100.363	<b>Eisengrau / Iron-grey</b> Silbergrau / Silver-grey	60616 9	16*	4,00	<b>62 x 65 x 100</b> 45/46	70 x 105 x 235	159,00

\* Verpackungseinheit: auch 6 Stück im Karton möglich (ohne Aufpreis) / \* Packing unit: also 6 pieces per carton possible without surcharge

Designed by CULTURE FORM



# SALERNO

Geprüft in Anlehnung an DIN EN 581-2 (Wohn- und Objektbereich)  
Tested based on DIN EN 581-2 (Living and contract area)

## GARTENMÖBEL AUS ALUMINIUM UND TEXTILUX®-GEWEBE GARDEN FURNITURE OF ALUMINIUM AND TEXTILUX® FABRIC

Gestelle aus Aluminiumrohren mit Polyesterbeschichtung / Frames of aluminum tubes with polyester coating

Sitz- und Rückenflächen aus Textilux®-Kunstfasergewebe / Seat and back of synthetic Textilux® fabric

Armlehnen aus Aluminium mit Polyesterbeschichtung in Eisengrau / Aluminium armrests with iron-grey polyester coating

Art.-Nr. Art.-No. Art.-Code (über Lager/ via Sieger stock)	Farbe / Colour: Gestell / Frame Gewebe / Fabric	EAN-Nr. EAN-No. 4003348	VE PU	Bruttogewicht pro Stück/kg ca. Gross weight per pce./kg approx.	Aufstellmaß pro Stück L x B x H Sitzhöhe / Sitzbreite in cm, ca. Dim. of set up article per pce. L x W x H Height/width of seat in cm approx.	VP Maß L x B x H in cm ca. Packing dimensions L x W x H in cm approx.	UVP**
---	---	-------------------------------	----------	--	--	---	-------

### >> Stapelsessel / Stacking Armchair

<b>317/A-SG</b> 1.7.100.357	<b>Graphit / Graphite</b> Silbergrau / Silver-grey	60611 4	16*	5,80	<b>68 x 59 x 98</b> 45/44	125 x 60 x 208	189,00
<b>317/G-SG</b> 1.7.100.359	<b>Eisengrau / Iron-grey</b> Silbergrau / Silver-grey	60612 1	16*	5,80	<b>68 x 59 x 98</b> 45/44	125 x 60 x 208	189,00

\* Verpackungseinheit: auch 6 Stück im Karton möglich (ohne Aufpreis) / \* Packing unit: also 6 pieces per carton possible without surcharge

### >> Klappsessel (Rückenlehne 6-fach verstellbar) / Folding Armchair (6-position adjustable backrest)

<b>337/A-SG</b> 1.7.200.161	<b>Graphit / Graphite</b> Silbergrau / Silver-grey	60613 8	1 KT 1 CT	7,50	<b>71 x 62 x 109</b> 44/48	89 x 65 x 19	249,00
<b>337/G-SG</b> 1.7.200.163	<b>Eisengrau / Iron-grey</b> Silbergrau / Silver-grey	60614 5	1 KT 1 CT	7,50	<b>71 x 62 x 109</b> 44/48	89 x 65 x 19	249,00

\*\* Unverbindliche Preisempfehlung des Herstellers





# YARA

Geprüft in Anlehnung an DIN EN 581-2 (Wohn- und Objektbereich)  
Tested based on DIN EN 581-2 (Living and contract area)



## ALUMINIUM/TEXTILUX®-STAPELSESSEL / ALUMINIUM/TEXTILUX® STACKING ARMCHAIR

Gestelle aus Aluminiumrohren mit Polyesterbeschichtung / Frames of aluminum tubes with polyester coating

Sitz- und Rückenflächen aus Textilux®-Kunstfasergewebe / Seat and back of synthetic Textilux® fabric

Armlehnaufsatz und Rückenleiste aus Aluminium mit Polyesterbeschichtung in Eisengrau  
Armrest inserts and back slat of aluminium with iron-grey polyester coating



Art.-Nr. Art.-No. Art.-Code (über Lager/ via Sieger stock)	Farbe / Colour: Gestell / Frame Gewebe / Fabric	EAN-Nr. EAN-No. 4003348	VE PU	Bruttogewicht pro Stück/kg ca. Gross weight per pce./kg approx.	Aufstellmaß pro Stück L x B x H Sitzhöhe / Sitzbreite in cm, ca. Dim. of set up article per pce. L x W x H Height/width of seat in cm approx.	VP Maß L x B x H in cm ca. Packing dimensions L x W x H in cm approx.	UVP**
---	---	-------------------------------	----------	--	--	---	-------

### >> Stapelsessel / Stacking Armchair

<b>316/A-SG</b> 1.7.100.346	<b>Graphit / Graphite</b> Silbergrau / Silver-grey	60609 1	17*	5,50	<b>61 x 55 x 98</b> 45/46	115 x 61 x 225	189,00
<b>316/G-SG</b> 1.7.100.347	<b>Eisengrau / Iron-grey</b> Silbergrau / Silver-grey	60610 7	17*	5,50	<b>61 x 55 x 98</b> 45/46	115 x 61 x 225	189,00

\* Verpackungseinheit: auch 6 Stück im Karton möglich (ohne Aufpreis)  
\* Packing unit: also 6 pieces per carton possible without surcharge

Designed by CULTURE FORM



# LAGOS

Geprüft in Anlehnung an DIN EN 581-2 (Wohn- und Objektbereich)  
Tested based on DIN EN 581-2 (Living and contract area)

## ALUMINIUM/TEXTILUX®-STAPELSESSEL / ALUMINIUM/TEXTILUX® STACKING ARMCHAIR

Gestelle aus Aluminiumrohren mit Polyesterbeschichtung / Frames of aluminum tubes with polyester coating

Sitz- und Rückenflächen aus Textilux®-Kunstfasergewebe mit Quick Dry Foam Füllung  
Seat and back of synthetic Textilux® fabric with Quick Dry Foam filling



Art.-Nr. Art.-No. Art.-Code (über Lager/ via Sieger stock)	Farbe / Colour: Gestell / Frame Kissen / Cushion	EAN-Nr. EAN-No. 4003348	VE PU	Bruttogewicht pro Stück/kg ca. Gross weight per pce./kg approx.	Aufstellmaß pro Stück L x B x H Sitzhöhe / Sitzbreite in cm, ca. Dim. of set up article per pce. L x W x H Height/width of seat in cm approx.	VP Maß L x B x H in cm ca. Packing dimensions L x W x H in cm approx.	UVP**
---	--	-------------------------------	----------	--	--	---	-------

### >> Stapelsessel / Stacking Armchair

<b>322/W-HG</b> 1.7.100.342	<b>Weiß / White</b> Hellgrau / Light grey	60590 2	16*	4,80	<b>58 x 63 x 89</b> 46/46	59 x 93 x 212	229,00
<b>322/G-G</b> 1.7.100.343	<b>Eisengrau / Iron-grey</b> Grau / Grey	60591 9	16*	4,80	<b>58 x 63 x 89</b> 46/46	59 x 93 x 212	229,00

\* Verpackungseinheit: auch 6 Stück im Karton möglich (ohne Aufpreis)  
\* Packing unit: also 6 pieces per carton possible without surcharge

\*\* Unverbindliche Preisempfehlung des Herstellers



# BOZEN

Geprüft in Anlehnung an DIN EN 581-2 (Wohn- und Objektbereich)  
Tested based on DIN EN 581-2 (Living and contract area)

## ALUMINIUM/TEXTILUX®-STAPELSESSEL / ALUMINIUM/TEXTILUX® STACKING ARMCHAIR

Gestelle aus Aluminiumrohren in Rautenform mit Polyesterbeschichtung / Frames of lozenge-shaped aluminium tubes with polyester coating

Sitz- und Rückenflächen aus Textilux®-Kunstfasergewebe / Seat and back of synthetic Textilux® fabric

Armlehnen aus Aluminium-Druckguss mit Polyesterbeschichtung in Eisengrau / Aluminium armrests with iron-grey cover of die-cast aluminium

Art.-Nr. Art.-No. Art.-Code (über Lager/ via Sieger stock)	Farbe / Colour: Gestell / Frame Gewebe / Fabric	EAN-Nr. EAN-No. 4003348	VE PU	Bruttogewicht pro Stück/kg ca. Gross weight per pce./kg approx.	Aufstellmaß pro Stück L x B x H Sitzhöhe/Sitzbreite in cm, ca. Dim. of set up article per pce. L x W x H Height/width of seat in cm approx.	VP Maß L x B x H in cm ca. Packing dimensions L x W x H in cm approx.	UVP**
---	---	-------------------------------	----------	--	--	---	-------

### >> Stapelsessel / Stacking Armchair

<b>320/A-SG</b> 1.7.100.339	<b>Graphit / Graphite</b> Silbergrau / Silver-grey	60587 2	16*	4,00	<b>60 x 59,5 x 86,5</b> 46/46	92 x 61 x 238	199,00
<b>320/G-SG</b> 1.7.100.340	<b>Eisengrau / Iron-grey</b> Silbergrau / Silver-grey	60588 9	16*	4,00	<b>60 x 59,5 x 86,5</b> 46/46	92 x 61 x 238	199,00

\* Verpackungseinheit: auch 6 Stück im Karton möglich (ohne Aufpreis) / \* Packing unit: also 6 pieces per carton possible without surcharge



# BOZEN BARSET

Geprüft in Anlehnung an DIN EN 581-2 (Wohn- und Objektbereich)  
Tested based on DIN EN 581-2 (Living and contract area)

## ALUMINIUM/TEXTILUX®-BARHOCKER + ALUMINIUM/POLYTEC® BARTISCH ALUMINIUM/TEXTILUX® STACKING BAR STOOL + ALUMINIUM/POLYTEC® BAR TABLE

Gestelle aus Aluminiumrohren in Rautenform mit Polyesterbeschichtung / Frames of lozenge-shaped aluminium tubes with polyester coating

Sitz- und Rückenflächen aus Textilux®-Kunstfasergewebe / Seat and back of synthetic Textilux® fabric

Armlehnen aus Aluminium-Druckguss mit Polyesterbeschichtung in Eisengrau / Aluminium armrests with iron-grey cover of die-cast aluminium

Art.-Nr. Art.-No. Art.-Code (über Lager/ via Sieger stock)	Farbe / Colour: Gestell / Frame Gewebe / Fabric	EAN-Nr. EAN-No. 4003348	VE PU	Bruttogewicht pro Stück/kg ca. Gross weight per pce./kg approx.	Aufstellmaß pro Stück L x B x H Sitzhöhe/Sitzbreite in cm, ca. Dim. of set up article per pce. L x W x H Height/width of seat in cm approx.	VP Maß L x B x H in cm ca. Packing dimensions L x W x H in cm approx.	UVP**
---	---	-------------------------------	----------	--	--	---	-------

### >> Barhocker / Bar Stool

<b>321/G-SG</b> 1.7.100.341	<b>Eisengrau / Iron-grey</b> Silbergrau / Silver-grey	60589 6	13*	5,60	<b>58 x 62 x 111</b> 70/44	60 x 115 x 238	229,00
--------------------------------	--	---------	-----	------	-------------------------------	----------------	--------

\* Verpackungseinheit: auch 4 Stück im Karton möglich (ohne Aufpreis) / \* Packing unit: also 4 pieces per carton possible without surcharge

Art.-Nr. Art.-No. Art.-Code (über Lager/ via Sieger stock)	Farbe / Colour: Gestell / Frame Platte / Table top	EAN-Nr. EAN-No. 4003348	VE PU	Bruttogewicht pro Stück/kg ca. Gross weight per pce./kg approx.	Abmessung L x B x Tischhöhe in cm, ca. Dimension L x W x Height of table in cm approx.	VP Maß L x B x H in cm ca. Packing dimensions L x W x H in cm approx.	UVP**
---	--	-------------------------------	----------	--	---	---	-------

### >> Bartisch / Bar Table

<b>5750-55</b> 1.5.400.015	<b>Gestell / Frame:</b> <b>Eisengrau / Iron-grey</b>	99608 6	1 KT 1 CT	17,20	<b>140 x 80 x 96,5</b>	154 x 115 x 11	469,00
<b>6750-103</b> 1.8.300.021	<b>Platte / Table top:</b> <b>Polytec® Zement anthrazit / Polytec® Cement anthracite</b>	40069 9	1 KT 1 CT	22,50	<b>140 x 80 x 1,2</b>	142 x 93 x 5,5	429,00



\*\* Unverbindliche Preisempfehlung des Herstellers

## MÖBEL AUS ALUMINIUM UND TEXTILUX®-GEWEBE FURNITURE OF ALUMINIUM AND TEXTILUX® FABRIC

Gestelle aus Aluminiumrohren in Rautenform mit Polyesterbeschichtung / Frames of lozenge-shaped aluminium tubes with polyester coating

Sitz- und Rückenflächen aus Textilux®-Kunstfasergewebe / Seat and back of synthetic Textilux® fabric

Armlehnaufsatz aus Aluminium-Druckguss mit Polyesterbeschichtung in Eisengrau oder Hellgrau  
Aluminium armrests with iron-grey or light-grey cover of die-cast aluminium

Art.-Nr. Art.-No. Art.-Code (über Lager/ via Sieger stock)	Farbe / Colour: Gestell / Frame Gewebe / Fabric	EAN-Nr. EAN-No. 4003348	VE PU	Bruttogewicht pro Stück/kg ca. Gross weight per pce./kg approx.	Aufstellmaß pro Stück L x B x H Sitzhöhe/Sitzbreite in cm, ca. Dim. of set up article per pce. L x W x H Height/width of seat in cm approx.	VP Maß L x B x H in cm ca. Packing dimensions L x W x H in cm approx.	UVP**
---	---	-------------------------------	----------	--	--	---	-------

### >> Stapelsessel / Stacking Armchair

315/A-G 1.7.100.308	Graphit / Graphite Grau / Grey	60482 0	20*	5,20	67 x 64 x 97 45/48	160 x 65 x 261	209,00
315/G-SG 1.7.100.310	Eisengrau / Iron-grey Silbergrau / Silver-grey	60484 4	20*	5,20	67 x 64 x 97 45/48	160 x 65 x 261	209,00
315/W-HG 1.7.100.314	Weiß / White Hellgrau / Light-grey	60489 9	20*	5,20	67 x 64 x 97 45/48	160 x 65 x 261	209,00

\* Verpackungseinheit: auch 6 Stück im Karton möglich (ohne Aufpreis) / \* Packing unit: also 6 pieces per carton possible without surcharge



### >> Klappsessel (Rückenlehne 6-fach verstellbar) / Folding Armchair (6-position adjustable backrest)

335/A-G 1.7.200.141	Graphit / Graphite Grau / Grey	60485 1	1 KT 1 CT	7,50	69 x 61 x 109 45/50	88 x 66 x 17	269,00
335/G-SG 1.7.200.143	Eisengrau / Iron-grey Silbergrau / Silver-grey	60487 5	1 KT 1 CT	7,50	69 x 61 x 109 45/50	88 x 66 x 17	269,00
335/W-HG 1.7.200.144	Weiß / White Hellgrau / Light-grey	60490 5	1 KT 1 CT	7,50	69 x 61 x 109 45/50	88 x 66 x 17	269,00

\*\* Unverbindliche Preisempfehlung des Herstellers



315/W-HG  
Weiß / Hellgrau  
White / Light-grey



315/G-SG  
Eisengrau / Silbergrau  
Iron-grey / Silver-grey

## MÖBEL AUS ALUMINIUM, VOLLKUNSTSTOFF UND TEXTILUX®-GEWEBE FURNITURE OF ALUMINIUM, RESIN AND TEXTILUX® FABRIC

Gestelle aus Aluminium-Trapezrohren mit Polyesterbeschichtung / Frames of trapeze-shaped aluminium tubes with polyester coating

Sitz- und Rückenflächen aus Textilux®-Kunstfasergewebe / Seat and back of synthetic Textilux® fabric

Aluminium-Armlehnen mit Vollkunststoffaufsatz in Eisengrau mit Strukturoberfläche  
Aluminium armrests with iron-grey resin cover with textured surface

Rückenabschluss mit Vollkunststoffeinsatz in Eisengrau mit Strukturoberfläche  
Top end of the backrest frame with iron-grey resin insert with textured surface

Art.-Nr. Art.-No. Art.-Code (über Lager/ via Sieger stock)	Farbe / Colour: Gestell / Frame Gewebe / Fabric	EAN-Nr. EAN-No. 4003348	VE PU	Bruttogewicht pro Stück/kg ca. Gross weight per pce./kg approx.	Aufstellmaß pro Stück L x B x H Sitzhöhe/Sitzbreite in cm, ca. Dim. of set up article per pce. L x W x H Height/width of seat in cm approx.	VP Maß L x B x H in cm ca. Packing dimensions L x W x H in cm approx.	UVP**
---	---	-------------------------------	----------	--	--	---	-------

### >> Hocker\* (stapelbar) / Stool (stackable)

301/A-G 1.7.300.066	Graphit / Graphite Grau / Grey	60292 5	14*	3,20	55 x 58 x 43 43/48	60 x 56 x 226	149,00
301/G-SG 1.7.300.099	Eisengrau / Iron-grey Silbergrau / Silver-grey	60416 5	14*	3,20	55 x 58 x 43 43/48	60 x 56 x 226	149,00

\* Verpackungseinheit: auch 2 Stück im Karton möglich (ohne Aufpreis) / \* Packing unit: also 2 pieces per carton possible without surcharge



### >> Stapelsessel\* / Stacking Armchair

311/A-G 1.7.100.162	Graphit / Graphite Grau / Grey	60272 7	20*	4,90	68 x 62 x 98 45/43	120 x 63 x 226	209,00
311/G-SG 1.7.100.236	Eisengrau / Iron-grey Silbergrau / Silver-grey	60417 2	20*	4,90	68 x 62 x 98 45/43	120 x 63 x 226	209,00

\* Verpackungseinheit: auch 6 Stück im Karton möglich (ohne Aufpreis) / \* Packing unit: also 6 pieces per carton possible without surcharge



### >> Klappsessel\* (Rückenlehne 6-fach verstellbar) / Folding Armchair (6-position adjustable backrest)

331/A-G 1.7.200.094	Graphit / Graphite Grau / Grey	60282 6	1 KT 1 CT	8,20	74 x 64 x 113 45/51	95 x 66 x 18	299,00
331/G-SG 1.7.200.123	Eisengrau / Iron-grey Silbergrau / Silver-grey	60418 9	1 KT 1 CT	8,20	74 x 64 x 113 45/51	95 x 66 x 18	299,00



### >> Klapprollliege\* (Rückenlehne 6-fach verstellbar, ca. 38 cm hohe Sitz- und Liegefläche) Wheeled Folding Sunlounger (6-position adjustable backrest, height of lying surface approx. 38 cm)

351/A-G 1.7.500.091	Graphit / Graphite Grau / Grey	60299 4	1 KT 1 CT	13,20	192 x 79 x 102 38/58	131 x 83 x 24	599,00
351/G-SG 1.7.500.123	Eisengrau / Iron-grey Silbergrau / Silver-grey	60419 6	1 KT 1 CT	13,20	192 x 79 x 102 38/58	131 x 83 x 24	599,00



### >> Komfort-Klapprollliege (Rückenlehne 6-fach verstellbar, ca. 52 cm hohe Sitz- und Liegefläche) Wheeled Luxury Folding Sunlounger (6-position adjustable backrest, height of lying surface approx. 52 cm)

361/A-G 1.7.500.157	Graphit / Graphite Grau / Grey	60539 1	1 KT 1 CT	14,30	192 x 79 x 115 52/58	145 x 84 x 29	629,00
361/G-SG 1.7.500.153	Eisengrau / Iron-grey Silbergrau / Silver-grey	60537 7	1 KT 1 CT	14,30	192 x 79 x 115 52/58	145 x 84 x 29	629,00



\*\* Unverbindliche Preisempfehlung des Herstellers

## MÖBEL AUS ALUMINIUM, TEAKHOLZ UND TEXTILUX®-GEWEBE FURNITURE OF ALUMINIUM, TEAK WOOD AND TEXTILUX® FABRIC

Gestelle aus Aluminium-Trapezrohren mit Polyesterbeschichtung / Frames of trapeze-shaped aluminium tubes with polyester coating

Sitz- und Rückenflächen aus Textilux®-Kunstfasergewebe / Seat and back of synthetic Textilux®-fabric

Aluminium-Armlehnen mit Aufsatz aus FSC®-zertifiziertem Teakholz / Aluminium armrests with cover of FSC® certified teak wood

Rückenabschluss mit Einsatz aus FSC®-zertifiziertem Teakholz / Top end of the backrest frame with insert of FSC® certified teak wood

Art.-Nr. Art.-No. Art.-Code (über Lager/ via Sieger stock)	Farbe / Colour: Gestell / Frame Gewebe / Fabric	EAN-Nr. EAN-No. 4003348	VE PU	Bruttogewicht pro Stück/kg ca. Gross weight per pce./kg approx.	Aufstellmaß pro Stück L x B x H Sitzhöhe/Sitzbreite in cm, ca. Dim. of set up article per pce. L x W x H Height/width of seat in cm approx.	VP Maß L x B x H in cm ca. Packing dimensions L x W x H in cm approx.	UVP**
---	---	-------------------------------	----------	--	--	---	-------

### >> Hocker (stapelbar) / Stool (stackable)

301/C-N 1.7.300.064	Champagner / Champagne Natur / Nature	60291 8	14*	3,20	55 x 58 x 43 43/48	60 x 56 x 226	149,00
301/G-G 1.7.300.095	Eisengrau / Iron-grey Grau / Grey	60406 6	14*	3,20	55 x 58 x 43 43/48	60 x 56 x 226	149,00

\* Verpackungseinheit: auch 2 Stück im Karton möglich (ohne Aufpreis) / \* Packing unit: also 2 pieces per carton possible without surcharge

### >> Stapelsessel / Stacking Armchair

312/C-N 1.7.100.290	Champagner / Champagne Natur / Nature	60497 4	20*	4,90	68 x 62 x 98 45/43	120 x 63 x 226	259,00
312/G-G 1.7.100.288	Eisengrau / Iron-grey Grau / Grey	60491 2	20*	4,90	68 x 62 x 98 45/43	120 x 63 x 226	259,00

\* Verpackungseinheit: auch 6 Stück im Karton möglich (ohne Aufpreis) / \* Packing unit: also 6 pieces per carton possible without surcharge

### >> Klappsessel (Rückenlehne 6-fach verstellbar) / Folding Armchair (6-position adjustable backrest)

332/C-N 1.7.200.151	Champagner / Champagne Natur / Nature	60499 8	1 KT 1 CT	8,20	74 x 64 x 113 45/51	95 x 66 x 18	369,00
332/G-G 1.7.200.149	Eisengrau / Iron-grey Grau / Grey	60493 6	1 KT 1 CT	8,20	74 x 64 x 113 45/51	95 x 66 x 18	369,00

### >> Klapprollliege (Rückenlehne 6-fach verstellbar, ca. 38 cm hohe Sitz- und Liegefläche)

>> Wheeled Folding Sunlounger (6-position adjustable backrest, height of lying surface approx. 38 cm)							
352/C-N 1.7.500.141	Champagner / Champagne Natur / Nature	60501 8	1 KT 1 CT	13,20	193 x 79 x 102 38/58	131 x 83 x 24	629,00
352/G-G 1.7.500.139	Eisengrau / Iron-grey Grau / Grey	60495 0	1 KT 1 CT	13,20	193 x 79 x 102 38/58	131 x 83 x 24	629,00

\*\* Unverbindliche Preisempfehlung des Herstellers



## MÖBEL AUS ALUMINIUM UND TEXTILUX®-GEWEBE FURNITURE OF ALUMINIUM AND TEXTILUX® FABRIC

Gestelle aus Aluminiumrohren mit Polyesterbeschichtung / Frames of aluminium tubes with polyester coating

Sitz- und Rückenflächen aus Textilux®-Kunstfasergewebe / Seat and back of synthetic Textilux®-fabric

Armlehnen und Rückenabschluss aus Aluminium-Druckguss mit Polyester-Strukturbeschichtung in Eisengrau oder Mocca  
Armrests and top end of the back rest frame of die-cast aluminium with textured iron-grey or mocca polyester coating

Art.-Nr. Art.-No. Art.-Code (über Lager/ via Sieger stock)	Farbe / Colour: Gestell / Frame Gewebe / Fabric	EAN-Nr. EAN-No. 4003348	VE PU	Bruttogewicht pro Stück/kg ca. Gross weight per pce./kg approx.	Aufstellmaß pro Stück L x B x H Sitzhöhe/Sitzbreite in cm, ca. Dim. of set up article per pce. L x W x H Height/width of seat in cm approx.	VP Maß L x B x H in cm ca. Packing dimensions L x W x H in cm approx.	UVP**
---	---	-------------------------------	----------	--	--	---	-------

### >> Hocker (stapelbar) / Stool (stackable)

901/A-G 1.7.300.008	Graphit / Graphite Grau / Grey	60059 4	15*	2,80	56 x 57 x 43 43/48	59 x 57 x 225	105,00
Neu New 901/G-HG 1.7.300.121	Eisengrau / Iron-grey Hellgrau / Light-grey	60650 3	15*	2,80	56 x 57 x 43 43/48	59 x 57 x 225	105,00
901/C-M 1.7.300.020	Champagner / Champagne Mocca	60111 9	15*	2,80	56 x 57 x 43 43/48	59 x 57 x 225	105,00

\* Verpackungseinheit: auch 2 Stück im Karton möglich (ohne Aufpreis) / \* Packing unit: also 2 pieces per carton possible without surcharge

### >> Stapelsessel / Stacking Armchair

917/A 1.7.100.019	Graphit / Graphite Grau / Grey	60021 1	22*	4,70	70 x 60 x 97 45/43	130 x 62 x 229	209,00
Neu New 917/G-HG 1.7.100.366	Eisengrau / Iron-grey Hellgrau / Light-grey	60651 0	22*	4,70	70 x 60 x 97 45/43	130 x 62 x 229	209,00
917/C-M 1.7.100.054	Champagner / Champagne Mocca	60108 9	22*	4,70	70 x 60 x 97 45/43	130 x 62 x 229	209,00

\* Verpackungseinheit: auch 6 Stück im Karton möglich (ohne Aufpreis) / \* Packing unit: also 6 pieces per carton possible without surcharge

### >> Klappsessel (Rückenlehne 6-fach verstellbar) / Folding Armchair (6-position adjustable backrest)

937/A 1.7.200.020	Graphit / Graphite Grau / Grey	60022 8	1 KT 1 CT	8,50	75 x 63 x 112 45/49	91 x 64 x 19	249,00
Neu New 937/G-HG 1.7.200.170	Eisengrau / Iron-grey Hellgrau / Light-grey	60652 7	1 KT 1 CT	8,50	75 x 63 x 112 45/49	91 x 64 x 19	249,00
937/C-M 1.7.200.046	Champagner / Champagne Mocca	60109 6	1 KT 1 CT	8,50	75 x 63 x 112 45/49	91 x 64 x 19	249,00

### >> Klapprollliege (Rückenlehne 6-fach verstellbar, ca. 38 cm hohe Sitz- und Liegefläche)

>> Wheeled Folding Sunlounger (6-position adjustable backrest, height of lying surface approx. 38 cm)							
957/A 1.7.500.018	Graphit / Graphite Grau / Grey	60023 5	1 KT 1 CT	15,00	193 x 78 x 101 38/58	130 x 80 x 23	569,00
Neu New 957/G-HG 1.7.500.169	Eisengrau / Iron-grey Hellgrau / Light-grey	60653 4	1 KT 1 CT	15,00	193 x 78 x 101 38/58	130 x 80 x 23	569,00
957/C-M 1.7.500.027	Champagner / Champagne Mocca	60110 2	1 KT 1 CT	15,00	193 x 78 x 101 38/58	130 x 80 x 23	569,00

\*\* Unverbindliche Preisempfehlung des Herstellers



# MERAN

Geprüft in Anlehnung an DIN EN 581-2 (Wohnbereich)  
Tested based on DIN EN 581-2 (Living area)



## ALUMINIUM/TEXTILUX®-STAPELSESSEL / ALUMINIUM/TEXTILUX® STACKING ARMCHAIR

Gestelle aus Aluminiumrohren mit Polyesterbeschichtung / Frames of aluminium tubes with polyester coating

Sitz- und Rückenflächen aus Textilux®-Kunstfasergewebe / Seat and back of synthetic Textilux® fabric

Armlehnenaufsatz aus Aluminium mit Polyesterbeschichtung in Eisengrau oder Mocca  
Armrest covers of aluminium with iron-grey or mocca polyester coating

Art.-Nr. Art.-No. Art.-Code (über Lager / via Sieger stock)	Farbe / Colour: Gestell / Frame Gewebe / Fabric	EAN-Nr. EAN-No. 4003348	VE PU	Bruttogewicht pro Stück/ kg ca. Gross weight per pce./kg approx.	Aufstellmaß pro Stück L x B x H Sitzhöhe/Sitzbreite in cm, ca. Dim. of set up article per pce. L x W x H Height/width of seat in cm approx.	VP Maß L x B x H in cm ca. Packing dimensions L x W x H in cm approx.	UVP**
---	---	-------------------------------	----------	---	--	--	-------

### >> Stapelsessel / Stacking Armchair



911/A-G 1.7.100.331	Graphit / Graphite Grau / Grey	60575 9	17*	4,50	57 x 61 x 98 45/43,5	115 x 62 x 225	-
911/G-G 1.7.100.332	Eisengrau / Iron-grey Grau / Grey	60576 6	17*	4,50	57 x 61 x 98 45/43,5	115 x 62 x 225	-
<b>Neu</b> <b>New</b> 911/G-HG 1.7.100.368	Eisengrau / Iron-grey Hellgrau / Light-grey	60654 1	17*	4,50	57 x 61 x 98 45/43,5	115 x 62 x 225	-
911/C-M 1.7.100.333	Champagner / Champagne Mocca	60577 3	17*	4,50	57 x 61 x 98 45/43,5	115 x 62 x 225	-

\* Verpackungseinheit: auch 6 Stück im Karton möglich (ohne Aufpreis)  
\* Packing unit: also 6 pieces per carton possible without surcharge

\*\* Unverbindliche Preisempfehlung des Herstellers



911/G-G  
Eisengrau / Grau  
Iron-grey / Grey



911/G-HG  
Eisengrau / Hellgrau  
Iron-grey / Light-grey



911/C-M  
Champagner / Mocca  
Champagne / Mocca



# CADIZ

Geprüft in Anlehnung an DIN EN 581-2 (Wohn- und Objektbereich)  
Tested based on DIN EN 581-2 (Living and contract area)



## MÖBEL AUS ALUMINIUM, TEAK UND TEXTILUX®-GEWEBE FURNITURE OF ALUMINIUM, TEAK AND TEXTILUX® FABRIC

Gestelle aus Aluminiumrohren mit Polyesterbeschichtung / Frames of aluminium tubes with polyester coating

Sitz- und Rückenflächen aus Textilux®-Kunstfasergewebe / Seat and back of synthetic Textilux® fabric

Armlehnen aus FSC®-zertifiziertem Teakholz / Armrests of FSC® certified teak wood

Art.-Nr. Art.-No. Art.-Code (über Lager / via Sieger stock)	Farbe / Colour: Gestell / Frame Gewebe / Fabric	EAN-Nr. EAN-No. 4003348	VE PU	Bruttogewicht pro Stück/ kg ca. Gross weight per pce./kg approx.	Aufstellmaß pro Stück L x B x H Sitzhöhe/Sitzbreite in cm, ca. Dim. of set up article per pce. L x W x H Height/width of seat in cm approx.	VP Maß L x B x H in cm ca. Packing dimensions L x W x H in cm approx.	UVP**
---	---	-------------------------------	----------	---	--	--	-------

### >> Hocker (stapelbar) / Stool (stackable)

905/C-N 1.7.300.116	Champagner / Champagne Natur / Natural	60521 6	15*	2,80	56 x 57 x 44 43/48	58 x 57 x 192	-
905/G-G 1.7.300.115	Eisengrau / Iron-grey Grau / Grey	60520 9	15*	2,80	56 x 57 x 44 43/48	58 x 57 x 192	-

\* Verpackungseinheit: auch 2 Stück im Karton möglich (ohne Aufpreis) / \* Packing unit: also 2 pieces per carton possible without surcharge

### >> Stapelsessel / Stacking Armchair

930/C-N 1.7.100.297	Champagner / Champagne Natur / Natural	60523 0	18*	4,50	68 x 59 x 98 45/44	125 x 60 x 234	-
930/G-G 1.7.100.296	Eisengrau / Iron-grey Grau / Grey	60522 3	18*	4,50	68 x 59 x 98 45/44	125 x 60 x 234	-

\* Verpackungseinheit: auch 6 Stück im Karton möglich (ohne Aufpreis) / \* Packing unit: also 6 pieces per carton possible without surcharge

### >> Klappsessel (Rückenlehne 6-fach verstellbar) / Folding Armchair (6-position adjustable backrest)

950/C-N 1.7.200.158	Champagner / Champagne Natur / Natural	60525 4	1 KT 1 CT	6,90	71 x 62 x 109 44/49	89 x 65 x 19	-
950/G-G 1.7.200.157	Eisengrau / Iron-grey Grau / Grey	60524 7	1 KT 1 CT	6,90	71 x 62 x 109 44/49	89 x 65 x 19	-

### >> Relaxliege (Rückenlehne und Fußteil jeweils 6-fach unabhängig voneinander verstellbar)

Relaxer (6-position adjustable backrest and legrest, adjustable independent of each other)

990/C-N 1.7.600.042	Champagner / Champagne Natur / Natural	60529 2	1 KT 1 CT	8,50	95 x 62 x 109 42/50	90 x 65 x 19	-
990/G-G 1.7.600.041	Eisengrau / Iron-grey Grau / Grey	60528 5	1 KT 1 CT	8,50	95 x 62 x 109 42/50	90 x 65 x 19	-

### >> Stapelrollliege (Rückenlehne 6-fach verstellbar, ca. 36 cm hohe Sitz- und Liegefläche)

Wheeled Stacking Sunlounger (6-position adjustable backrest, height of lying surface approx. 36 cm)

970/C-N 1.7.500.148	Champagner / Champagne Natur / Natural	60527 8	16*	8,80	191 x 76 x 102 36/57	160 x 80 x 204	-
970/G-G 1.7.500.147	Eisengrau / Iron-grey Grau / Grey	60526 1	16*	8,80	191 x 76 x 102 36/57	160 x 80 x 204	-

\* Verpackungseinheit: auch 2 Stück im Karton möglich (ohne Aufpreis)  
\* Packing unit: also 2 pieces per carton possible without surcharge

\*\* Unverbindliche Preisempfehlung des Herstellers

FSC®-zertifiziert / FSC® certified

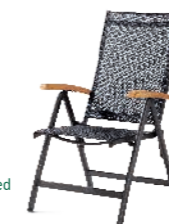

950/G-G  
Eisengrau / Grau  
Iron-grey / Grey



FSC®-zertifiziert / FSC® certified



FSC®-zertifiziert / FSC® certified



FSC®-zertifiziert / FSC® certified



FSC®-zertifiziert / FSC® certified

**BODEGA**Geprüft in Anlehnung an DIN EN 581-2 (Wohn- und Objektbereich)  
Tested based on DIN EN 581-2 (Living and contract area)**MÖBEL AUS ALUMINIUM, VOLLKUNSTSTOFF UND TEXTILUX®-GEWEBE**  
**FURNITURE OF ALUMINIUM, RESIN AND TEXTILUX® FABRIC**

Gestelle aus Aluminiumrohren mit Polyesterbeschichtung / Frames of aluminium tubes with polyester coating

Sitz- und Rückenflächen aus Textilux®-Kunstfasergewebe / Seat and back of synthetic Textilux® fabric

Armlehnen aus Vollkunststoff in Eisengrau oder Mocca mit Strukturoberfläche / Armrests of resin with textured iron-grey or mocca surface

Art.-Nr. Art.-No. Art.-Code (über Lager/ via Sieger stock)	Farbe/Colour: Gestell/Frame Gewebe/Fabric	EAN-Nr. EAN-No. 4003348	VE PU	Bruttogewicht pro Stück/ kg ca. Gross weight per pce./kg approx.	Aufstellmaß pro Stück LxBxH Sitzhöhe/Sitzbreite in cm, ca. Dim. of set up article per pce. LxWxH Height/width of seat in cm approx.	VP Maß LxBxH in cm ca. Packing dimensions LxWxH in cm approx.	UVP**
--	---	-------------------------------	----------	---	--	--	-------

>> **Hocker (stapelbar) / Stool (stackable)**

905/A-G 1.7.300.054	Graphit / Graphite Grau / Grey	60214 7	15*	2,80	56 x 57 x 44 43/48	58 x 57 x 192	-
905/C-M 1.7.300.056	Champagner / Champagne Mocca	60215 4	15*	2,80	56 x 57 x 44 43/48	58 x 57 x 192	-
905/G-SG 1.7.300.070	Eisengrau / Iron-grey Silbergrau / Silver-grey	60294 9	15*	2,80	56 x 57 x 44 43/48	58 x 57 x 192	-

\* Verpackungseinheit: auch 2 Stück im Karton möglich (ohne Aufpreis) / \* Packing unit: also 2 pieces per carton possible without surcharge

>> **Stapelsessel / Stacking Armchair**

925/A-G 1.7.100.220	Graphit / Graphite Grau / Grey	60216 1	18*	4,50	68 x 59 x 98 45/44	125 x 60 x 234	-
925/C-M 1.7.100.224	Champagner / Champagne Mocca	60217 8	18*	4,50	68 x 59 x 98 45/44	125 x 60 x 234	-
925/G-SG 1.7.100.222	Eisengrau / Iron-grey Silbergrau / Silver-grey	60277 2	18*	4,50	68 x 59 x 98 45/44	125 x 60 x 234	-

\* Verpackungseinheit: auch 6 Stück im Karton möglich (ohne Aufpreis) / \* Packing unit: also 6 pieces per carton possible without surcharge

>> **Klappsessel (Rückenlehne 6-fach verstellbar) / Folding Armchair (6-position adjustable backrest)**

945/A-G 1.7.200.078	Graphit / Graphite Grau / Grey	60220 8	1 KT 1 CT	6,80	71 x 62 x 109 44/49	89 x 65 x 19	-
945/C-M 1.7.200.080	Champagner / Champagne Mocca	60221 5	1 KT 1 CT	6,80	71 x 62 x 109 44/49	89 x 65 x 19	-
945/G-SG 1.7.200.104	Eisengrau / Iron-grey Silbergrau / Silver-grey	60287 1	1 KT 1 CT	6,80	71 x 62 x 109 44/49	89 x 65 x 19	-

\*\* Unverbindliche Preisempfehlung des Herstellers

**BODEGA**Geprüft in Anlehnung an DIN EN 581-2 (Wohn- und Objektbereich)  
Tested based on DIN EN 581-2 (Living and contract area)**MÖBEL AUS ALUMINIUM, VOLLKUNSTSTOFF UND TEXTILUX®-GEWEBE**  
**FURNITURE OF ALUMINIUM, RESIN AND TEXTILUX® FABRIC**

Art.-Nr. Art.-No. Art.-Code (über Lager/ via Sieger stock)	Farbe/Colour: Gestell/Frame Gewebe/Fabric	EAN-Nr. EAN-No. 4003348	VE PU	Bruttogewicht pro Stück/ kg ca. Gross weight per pce./kg approx.	Aufstellmaß pro Stück LxBxH Sitzhöhe/Sitzbreite in cm, ca. Dim. of set up article per pce. LxWxH Height/width of seat in cm approx.	VP Maß LxBxH in cm ca. Packing dimensions LxWxH in cm approx.	UVP**
--	---	-------------------------------	----------	---	--	--	-------

>> **Relaxliege (Rückenlehne und Fußteil jeweils 6-fach unabhängig voneinander verstellbar)**  
**Relaxer (6-position adjustable backrest and legrest, adjustable independent of each other)**

985/A-G 1.7.600.025	Graphit / Graphite Grau / Grey	60310 6	1 KT 1 CT	8,20	95 x 62 x 109 42/50	90 x 64 x 20	-
985/C-M 1.7.600.029	Champagner / Champagne Mocca	60312 0	1 KT 1 CT	8,20	95 x 62 x 109 42/50	90 x 64 x 20	-
985/G-SG 1.7.600.027	Eisengrau / Iron-grey Silbergrau / Silver-grey	60311 3	1 KT 1 CT	8,20	95 x 62 x 109 42/50	90 x 64 x 20	-

>> **Stapelrollliege (Rückenlehne 6-fach verstellbar, ca. 36 cm hohe Sitz- und Liegefläche)**  
**Wheeled Stacking Sunlounger (6-position adjustable backrest, height of lying surface approx. 36 cm)**

965/A-G 1.7.500.063	Graphit / Graphite Grau / Grey	60224 6	18*	8,80	194 x 75 x 102 36/57	160 x 80 x 230	-
965/C-M 1.7.500.065	Champagner / Champagne Mocca	60225 3	18*	8,80	194 x 75 x 102 36/57	160 x 80 x 230	-
965/G-SG 1.7.500.101	Eisengrau / Iron-grey Silbergrau / Silver-grey	60304 5	18*	8,80	194 x 75 x 102 36/57	160 x 80 x 230	-

\* Verpackungseinheit: auch 2 Stück im Karton möglich (ohne Aufpreis) / \* Packing unit: also 2 pieces per carton possible without surcharge

>> **Komfort-Stapelrollliege (Rückenlehne 6-fach verstellbar, ca. 53 cm hohe Sitz- und Liegefläche)**  
**Wheeled Luxury Stacking Sunlounger (6-position adjustable backrest, height of lying surface approx. 53 cm)**

975/A-G 1.7.500.165	Graphit / Graphite Grau / Grey	60543 8	10*	13,50	194 x 75 x 116 53/57	213 x 80 x 256	-
975/C-M 1.7.500.167	Champagner / Champagne Mocca	60544 5	10*	13,50	194 x 75 x 116 53/57	213 x 80 x 256	-
975/G-SG 1.7.500.161	Eisengrau / Iron-grey Silbergrau / Silver-grey	60541 4	10*	13,50	194 x 75 x 116 53/57	213 x 80 x 256	-

\* Verpackungseinheit: auch 2 Stück im Karton möglich (ohne Aufpreis)  
\* Packing unit: also 2 pieces per carton possible without surcharge

\*\* Unverbindliche Preisempfehlung des Herstellers

945/G-SG  
Eisengrau / Silbergrau  
Iron-grey / Silver-grey945/C-M  
Champagner / Mocca  
Champagne / Mocca





# PALMA

Geprüft in Anlehnung an DIN EN 581-2 (Wohnbereich)  
Tested based on DIN EN 581-2 (Living area)

## MÖBEL AUS VOLLKUNSTSTOFF / RESIN FURNITURE

Vollkunststoff-Möbel aus hochschlagfestem, durchgefärbtem, mineralisch verstärktem Polypropylen  
Resin furniture of reinforced, mineral filled, coloured and impact resistant polypropylene

3 Jahre Garantie / 3 years guarantee

Art.-Nr. Art.-No. Art.-Code (über Lager/ via Sieger stock)	Farbe / Colour: Gestell / Frame	EAN-Nr. EAN-No. 4003348	VE PU	Bruttogewicht pro Stück/ kg ca. Gross weight per pce./kg approx.	Aufstellmaß pro Stück Lx B x H Sitzhöhe/Sitzbreite in cm, ca. Dim. of set up article per pce. L x W x H Height/width of seat in cm approx.	VP Maß L x B x H in cm ca. Packing dimensions L x W x H in cm approx.	UVP**
--	------------------------------------	-------------------------------	----------	---	---	--	-------



### >> Stapelsessel / Stacking Armchair

<b>710/W</b> 1.1.100.075	Weiß / White	98810 4	24 schr*	3,80	<b>65 x 59 x 92</b> 44/44	61 x 90 x 222	–
<b>710/S</b> 1.1.100.077	Smaragdgrün / Emerald-green	98812 8	24 schr*	3,50	<b>65 x 59 x 92</b> 44/44	61 x 90 x 222	–

\* Verpackungseinheit: auch 6 Stück im Karton möglich (ohne Aufpreis) / \* Packing unit: also 6 pieces per carton possible without surcharge



### >> Klappsessel (Rückenlehne 4-fach verstellbar) / Folding Armchair (4-position adjustable backrest)

<b>740/W</b> 1.1.200.066	Weiß / White	98814 2	1/12 Cont.	7,30	<b>67 x 62 x 105</b> 42/47	127 x 80 x 102	–
<b>740/S</b> 1.1.200.068	Smaragdgrün / Emerald-green	98816 6	1/12 Cont.	6,80	<b>67 x 62 x 105</b> 42/47	127 x 80 x 102	–

\*\* Unverbindliche Preisempfehlung des Herstellers



710/W  
Weiß / White



740/W  
Weiß / White



# COMTESSE

Geprüft in Anlehnung an DIN EN 581-2 (Wohnbereich)  
Tested based on DIN EN 581-2 (Living area)

## MÖBEL AUS VOLLKUNSTSTOFF / RESIN FURNITURE

Vollkunststoff-Möbel aus hochschlagfestem, durchgefärbtem, mineralisch verstärktem Polypropylen  
Resin furniture of reinforced, mineral filled, coloured and impact resistant polypropylene

3 Jahre Garantie / 3 years guarantee

Art.-Nr. Art.-No. Art.-Code (über Lager/ via Sieger stock)	Farbe / Colour: Gestell / Frame	EAN-Nr. EAN-No. 4003348	VE PU	Bruttogewicht pro Stück/ kg ca. Gross weight per pce./kg approx.	Aufstellmaß pro Stück L x B x H Sitzhöhe/Sitzbreite in cm, ca. Dim. of set up article per pce. L x W x H Height/width of seat in cm approx.	VP Maß L x B x H in cm ca. Packing dimensions L x W x H in cm approx.	UVP**
--	------------------------------------	-------------------------------	----------	---	--	---	-------

### >> Stapelsessel / Stacking Armchair

<b>810/W</b> 1.1.100.050	Weiß / White	93150 6	6 KT 6 CT	4,70	<b>70 x 64 x 96</b> 44/40	104 x 68 x 128	–
<b>810/S</b> 1.1.100.052	Smaragdgrün / Emerald-green	98062 7	6 KT 6 CT	4,70	<b>70 x 64 x 96</b> 44/40	104 x 68 x 128	–



### >> Klappsessel (Rückenlehne 5-fach verstellbar, mit Klappsicherung) / Folding Armchair (5-position adjustable backrest, with locking device)

<b>828/W</b> 1.1.200.041	Weiß / White	93040 0	1 KT 1 CT	8,00	<b>66 x 65 x 108</b> 43/50	87 x 19 x 68	–
<b>828/S</b> 1.1.200.042	Smaragdgrün / Emerald-green	98030 6	1 KT 1 CT	8,00	<b>66 x 65 x 108</b> 43/50	87 x 19 x 68	–



\*\* Unverbindliche Preisempfehlung des Herstellers



810/S  
Smaragdgrün / Emerald-green



828/S  
Smaragdgrün / Emerald-green

Informationen zu den unterschiedlichen Dessins finden Sie auf den Seiten 76 – 77  
For information about the different patterns please see page 76 – 77

## AUFLAGEN FÜR ALUMINIUM-MÖBEL / CUSHIONS FOR ALUMINIUM FURNITURE

Ca. 4 cm Schaum/Vlies-Füllung, Oberstoff: 100% Polyacryl/Dralon®, Polypropylen oder 60% Baumwolle/40% Polyester  
Approx. 4 cm foam/fleece filling, cover 100% Polyacrylics/Dralon®, Polypropylene or 60% Cotton/40% Polyester

Dessins: Rot, Mocca, Grau und Anthrazit (Polyacryl/Dralon®), Dessins Grau und Marone (Polypropylen), Hellblau und Grün (Baumwolle/Polyester)  
Patterns: red, mocca, grey and anthracite (Polyacryl/Dralon®), Patterns grey and marone (Polypropylene), light blue and green (Cotton/Polyester)

Art.-Nr. Art.-No. Art.-Code (über Lager/ via Sieger stock)	Farbe / Colour Dessin Nr. / Pattern No.	EAN-Nr. EAN-No. 4003348	VE PU	Bruttogewicht pro Stück/ kg ca. Gross weight per pce./kg approx.	Abmessung LxBxH in cm ca. Dimension LxWxH in cm approx.	VP Maß LxBxH in cm ca. Packing dimensions LxWxH in cm approx.	UVP**
<b>&gt;&gt; Hocker-Auflage aus Polyacryl/Dralon® / Stool Cushion of Polyacryl/Dralon®</b>							
5510 3.1.003.441	Rot / Red 4914	99642 0	4 KT 4 CT	0,50	49 x 49 x 4	50 x 50 x 60	34,90
5510 3.1.003.442	Mocca 4916	99648 2	4 KT 4 CT	0,50	49 x 49 x 4	50 x 50 x 60	34,90
5510 3.1.003.440	Grau / Grey 4925	99624 6	4 KT 4 CT	0,50	49 x 49 x 4	50 x 50 x 60	34,90
5510 3.1.003.439	Anthrazit / Anthracite 4912	99618 5	4 KT 4 CT	0,50	49 x 49 x 4	50 x 50 x 60	34,90
<b>&gt;&gt; Hocker-Auflage aus Polypropylen / Stool Cushion of Polypropylene</b>							
5510 3.1.004.000	Grau / Grey 4950	99630 7	4 KT 4 CT	0,50	49 x 49 x 4	50 x 50 x 60	34,90
5510 3.1.004.001	Marone 4951	99636 9	4 KT 4 CT	0,50	49 x 49 x 4	50 x 50 x 60	34,90
<b>&gt;&gt; Hocker-Auflage aus Baumwolle/Polyester / Stool Cushion of Cotton/Polyester</b>							
5510 3.1.003.445	Hellblau / Light blue 4960	99666 6	4 KT 4 CT	0,50	49 x 49 x 4	50 x 50 x 60	34,90
5510 3.1.003.444	Grün / Green 4961	99660 4	4 KT 4 CT	0,50	49 x 49 x 4	50 x 50 x 60	34,90
<b>&gt;&gt; Stapelsessel-Auflage nieder aus Polyacryl/Dralon® (mit Befestigungslasche / passend für Serie "Bozen") Low Back Armchair Cushion of Polyacryl/Dralon® (with fixation strap / suitable for series 'Bozen')</b>							
5520 3.2.003.439	Rot / Red 4914	99639 0	6 KT 6 CT	0,90	93 x 49 x 4	103 x 51 x 35	54,90
5520 3.2.003.441	Mocca 4916	99645 1	6 KT 6 CT	0,90	93 x 49 x 4	103 x 51 x 35	54,90
5520 3.2.003.437	Grau / Grey 4925	99621 5	6 KT 6 CT	0,90	93 x 49 x 4	103 x 51 x 35	54,90
5520 3.2.003.435	Anthrazit / Anthracite 4912	99615 4	6 KT 6 CT	0,90	93 x 49 x 4	103 x 51 x 35	54,90
<b>&gt;&gt; Stapelsessel-Auflage nieder aus Polypropylen (mit Befestigungslasche / passend für Serie "Bozen") Low Back Armchair Cushion of Polypropylene (with fixation strap / suitable for series 'Bozen')</b>							
5520 3.2.004.001	Grau / Grey 4950	99627 7	6 KT 6 CT	0,90	93 x 49 x 4	103 x 51 x 35	54,90
5520 3.2.004.003	Marone 4951	99633 8	6 KT 6 CT	0,90	93 x 49 x 4	103 x 51 x 35	54,90
<b>&gt;&gt; Stapelsessel-Auflage nieder aus Baumwolle/Polyester (mit Befestigungslasche / passend für Serie "Bozen") Low Back Armchair Cushion of Cotton/Polyester (with fixation strap / suitable for series 'Bozen')</b>							
5520 3.2.003.447	Hellblau / Light blue 4960	99663 5	6 KT 6 CT	0,90	93 x 49 x 4	103 x 51 x 35	54,90
5520 3.2.003.445	Grün / Green 4961	99657 4	6 KT 6 CT	0,90	93 x 49 x 4	103 x 51 x 35	54,90



Informationen zu den unterschiedlichen Dessins finden Sie auf den Seiten 76 – 77  
For information about the different patterns please see page 76 – 77

Art.-Nr. Art.-No. Art.-Code (über Lager/ via Sieger stock)	Farbe / Colour Dessin Nr. / Pattern No.	EAN-Nr. EAN-No. 4003348	VE PU	Bruttogewicht pro Stück/ kg ca. Gross weight per pce./kg approx.	Abmessung LxBxH in cm ca. Dimension LxWxH in cm approx.	VP Maß LxBxH in cm ca. Packing dimensions LxWxH in cm approx.	UVP**
<b>&gt;&gt; Stapelsessel-Auflage hoch aus Polyacryl/Dralon® (mit Befestigungslasche) High Back Armchair Cushion of Polypropylene/Dralon® (with fixation strap)</b>							
5530 3.2.003.438	Rot / Red 4914	99638 3	6 KT 6 CT	1,00	107 x 49 x 4	119 x 51 x 36	54,90
5530 3.2.003.440	Mocca 4916	99644 4	6 KT 6 CT	1,00	107 x 49 x 4	119 x 51 x 36	54,90
5530 3.2.003.436	Grau / Grey 4925	99620 8	6 KT 6 CT	1,00	107 x 49 x 4	119 x 51 x 36	54,90
5530 3.2.003.434	Anthrazit / Anthracite 4912	99614 7	6 KT 6 CT	1,00	107 x 49 x 4	119 x 51 x 36	54,90
<b>&gt;&gt; Stapelsessel-Auflage hoch aus Polypropylen (mit Befestigungslasche) High Back Armchair Cushion of Polypropylene (with fixation strap)</b>							
5530 3.2.004.000	Grau / Grey 4950	99626 0	6 KT 6 CT	1,00	107 x 49 x 4	119 x 51 x 36	54,90
5530 3.2.004.002	Marone 4951	99632 1	6 KT 6 CT	1,00	107 x 49 x 4	119 x 51 x 36	54,90
<b>&gt;&gt; Stapelsessel-Auflage hoch aus Baumwolle/Polyester (mit Befestigungslasche) High Back Armchair Cushion of Cotton/Polyester (with fixation strap)</b>							
5530 3.2.003.446	Hellblau / Light blue 4960	99662 8	6 KT 6 CT	1,00	107 x 49 x 4	119 x 51 x 36	54,90
5530 3.2.003.444	Grün / Green 4961	99656 7	6 KT 6 CT	1,00	107 x 49 x 4	119 x 51 x 36	54,90
<b>&gt;&gt; Klappsessel-Auflage aus Polyacryl/Dralon® (mit Befestigungslasche) Folding Armchair Cushion of Polyacryl/Dralon® (with fixation strap)</b>							
5540 3.3.003.423	Rot / Red 4914	99637 6	6 KT 6 CT	1,10	121 x 49 x 4	119 x 51 x 38	59,90
5540 3.3.003.424	Mocca 4916	99643 7	6 KT 6 CT	1,10	121 x 49 x 4	119 x 51 x 38	59,90
5540 3.3.003.422	Grau / Grey 4925	99619 2	6 KT 6 CT	1,10	121 x 49 x 4	119 x 51 x 38	59,90
5540 3.3.003.421	Anthrazit / Anthracite 4912	99613 0	6 KT 6 CT	1,10	121 x 49 x 4	119 x 51 x 38	59,90
<b>&gt;&gt; Klappsessel-Auflage aus Polypropylen (mit Befestigungslasche) Folding Armchair Cushion of Polypropylene (with fixation strap)</b>							
5540 3.3.004.000	Grau / Grey 4950	99625 3	6 KT 6 CT	1,10	121 x 49 x 4	119 x 51 x 38	59,90
5540 3.3.004.001	Marone 4951	99631 4	6 KT 6 CT	1,10	121 x 49 x 4	119 x 51 x 38	59,90
<b>&gt;&gt; Klappsessel-Auflage aus Baumwolle/Polyester (mit Befestigungslasche) Folding Armchair Cushion of Cotton/Polyester (with fixation strap)</b>							
5540 3.3.003.427	Hellblau / Light blue 4960	99661 1	6 KT 6 CT	1,10	121 x 49 x 4	119 x 51 x 38	59,90
5540 3.3.003.426	Grün / Green 4961	99655 0	6 KT 6 CT	1,10	121 x 49 x 4	119 x 51 x 38	59,90



Informationen zu den unterschiedlichen Dessins finden Sie auf den Seiten 76 – 77  
For information about the different patterns please see page 76 – 77

Art.-Nr. Art.-No. Art.-Code (über Lager/ via Sieger stock)	Farbe / Colour Dessin Nr. / Pattern No.	EAN-Nr. EAN-No. 4003348	VE PU	Bruttogewicht pro Stück/ kg ca. Gross weight per pce./kg approx.	Abmessung LxBxH in cm ca. Dimension LxWxH in cm approx.	VP Maß LxBxH in cm ca. Packing dimensions LxWxH in cm approx.	UVP**
--	--	-------------------------------	----------	---	--	---	-------

>> **Relax-Auflage aus Polyacryl/Dralon® (mit Befestigungslasche)**  
Relaxer Cushion of Polyacryl/Dralon® (with fixation strap)

<b>5550</b> 3.4.003.441	<b>Rot / Red</b> 4914	99640 6	2 KT 2 CT	1,70	<b>164 x 49 x 4</b>	96 x 55 x 32	89,90
<b>5550</b> 3.4.003.442	<b>Mocca</b> 4916	99646 8	2 KT 2 CT	1,70	<b>164 x 49 x 4</b>	96 x 55 x 32	89,90
<b>5550</b> 3.4.003.440	<b>Grau / Grey</b> 4925	99622 2	2 KT 2 CT	1,70	<b>164 x 49 x 4</b>	96 x 55 x 32	89,90
<b>5550</b> 3.4.003.439	<b>Anthrazit / Anthracite</b> 4912	99616 1	2 KT 2 CT	1,70	<b>164 x 49 x 4</b>	96 x 55 x 32	89,90

>> **Relax-Auflage aus Polypropylen (mit Befestigungslasche)**  
Relaxer Cushion of Polypropylene (with fixation strap)

<b>5550</b> 3.4.004.000	<b>Grau / Grey</b> 4950	99628 4	2 KT 2 CT	1,70	<b>164 x 49 x 4</b>	96 x 55 x 32	89,90
<b>5550</b> 3.4.004.001	<b>Marone</b> 4951	99634 5	2 KT 2 CT	1,70	<b>164 x 49 x 4</b>	96 x 55 x 32	89,90

>> **Relax-Auflage aus Baumwolle/Polyester (mit Befestigungslasche)**  
Relaxer Cushion of Cotton/Polyester (with fixation strap)

<b>5550</b> 3.4.003.445	<b>Hellblau / Light blue</b> 4960	99664 2	2 KT 2 CT	1,70	<b>164 x 49 x 4</b>	96 x 55 x 32	89,90
<b>5550</b> 3.4.003.444	<b>Grün / Green</b> 4961	99658 1	2 KT 2 CT	1,70	<b>164 x 49 x 4</b>	96 x 55 x 32	89,90

>> **Liegen-Auflage aus Polyacryl/Dralon® (mit Befestigungslasche)**  
Sunlounger Cushion of Polyacryl/Dralon® (with fixation strap)

<b>5560</b> 3.5.003.419	<b>Rot / Red</b> 4914	99641 3	2 KT 2 CT	2,20	<b>193 x 59 x 4</b>	96 x 67 x 37	119,00
<b>5560</b> 3.5.003.420	<b>Mocca</b> 4916	99647 5	2 KT 2 CT	2,20	<b>193 x 59 x 4</b>	96 x 67 x 37	119,00
<b>5560</b> 3.5.003.418	<b>Grau / Grey</b> 4925	99623 9	2 KT 2 CT	2,20	<b>193 x 59 x 4</b>	96 x 67 x 37	119,00
<b>5560</b> 3.5.003.417	<b>Anthrazit / Anthracite</b> 4912	99617 8	2 KT 2 CT	2,20	<b>193 x 59 x 4</b>	96 x 67 x 37	119,00

>> **Liegen-Auflage aus Polypropylen (mit Befestigungslasche)**  
Sunlounger Cushion of Polypropylene (with fixation strap)

<b>5560</b> 3.5.004.000	<b>Grau / Grey</b> 4950	99629 1	2 KT 2 CT	2,20	<b>193 x 59 x 4</b>	96 x 67 x 37	119,00
<b>5560</b> 3.5.004.001	<b>Marone</b> 4951	99635 2	2 KT 2 CT	2,20	<b>193 x 59 x 4</b>	96 x 67 x 37	119,00

>> **Liegen-Auflage aus Baumwolle/Polyester (mit Befestigungslasche)**  
Sunlounger Cushion of Cotton/Polyester (with fixation strap)

<b>5560</b> 3.5.003.423	<b>Hellblau / Light blue</b> 4960	99665 9	2 KT 2 CT	2,20	<b>193 x 59 x 4</b>	96 x 67 x 37	119,00
<b>5560</b> 3.5.003.422	<b>Grün / Green</b> 4961	99659 8	2 KT 2 CT	2,20	<b>193 x 59 x 4</b>	96 x 67 x 37	119,00

\*\* Unverbindliche Preisempfehlung des Herstellers

Informationen zu den unterschiedlichen Dessins finden Sie auf den Seiten 78 – 79  
For information about the different patterns please see page 78 – 79

## TEPPICHE FÜR DEN AUSSENBEREICH / CARPETS FOR OUTDOOR USE

Teppiche aus 100 % Polypropylen / Carpets of 100 % Polypropylene

Auswahl zwischen 2 Größen und 6 Teppichmustern / Choice between 2 sizes and 6 carpet patterns

Allwettertauglich, pflegeleicht, schnell trocknend, für Hochdruckreiniger geeignet  
Suitable for all weather, easy-care, quick drying, cleanable with high-pressure-cleaner

Art.-Nr. Art.-No. Art.-Code (über Lager/ via Sieger stock)	Dessin Nr. / Pattern No.	EAN-Nr. EAN-No. 4003348	VE PU	Bruttogewicht pro Stück/kg ca. Gross weight per pce./kg approx.	Abmessung LxB in cm ca. Dimension LxW in cm approx.	VP Maß LxØ in cm ca. Packing dimensions LxØ in cm approx.	UVP**
---	--------------------------	-------------------------------	----------	--	--	--	-------

>> **Outdoor-Teppiche / Outdoor-carpets 160 x 230 cm**

<b>Neu</b> <b>New</b>	<b>5440</b> 3.9.900.000	<b>4810</b>	99668 0	1 SB 1 SW	4,60	<b>160 x 230</b>	163 x 13	189,00
<b>Neu</b> <b>New</b>	<b>5440</b> 3.9.900.001	<b>4815</b>	99669 7	1 SB 1 SW	4,60	<b>160 x 230</b>	163 x 13	189,00
<b>Neu</b> <b>New</b>	<b>5440</b> 3.9.900.002	<b>4820</b>	99670 3	1 SB 1 SW	4,60	<b>160 x 230</b>	163 x 13	189,00
<b>Neu</b> <b>New</b>	<b>5440</b> 3.9.900.003	<b>4821</b>	99671 0	1 SB 1 SW	4,60	<b>160 x 230</b>	163 x 13	189,00
<b>Neu</b> <b>New</b>	<b>5440</b> 3.9.900.004	<b>4825</b>	99672 7	1 SB 1 SW	4,60	<b>160 x 230</b>	163 x 13	189,00
<b>Neu</b> <b>New</b>	<b>5440</b> 3.9.900.005	<b>4830</b>	99673 4	1 SB 1 SW	4,60	<b>160 x 230</b>	163 x 13	189,00

>> **Outdoor-Teppiche / Outdoor-carpets 230 x 330 cm**

<b>Neu</b> <b>New</b>	<b>5460</b> 3.9.900.006	<b>4810</b>	99674 1	1 SB 1 SW	8,80	<b>230 x 330</b>	233 x 15	369,00
<b>Neu</b> <b>New</b>	<b>5460</b> 3.9.900.007	<b>4815</b>	99675 8	1 SB 1 SW	8,80	<b>230 x 330</b>	233 x 15	369,00
<b>Neu</b> <b>New</b>	<b>5460</b> 3.9.900.008	<b>4820</b>	99676 5	1 SB 1 SW	8,80	<b>230 x 330</b>	233 x 15	369,00
<b>Neu</b> <b>New</b>	<b>5460</b> 3.9.900.009	<b>4821</b>	99677 2	1 SB 1 SW	8,80	<b>230 x 330</b>	233 x 15	369,00
<b>Neu</b> <b>New</b>	<b>5460</b> 3.9.900.010	<b>4825</b>	99678 9	1 SB 1 SW	8,80	<b>230 x 330</b>	233 x 15	369,00
<b>Neu</b> <b>New</b>	<b>5460</b> 3.9.900.011	<b>4830</b>	99679 6	1 SB 1 SW	8,80	<b>230 x 330</b>	233 x 15	369,00

\*\* Unverbindliche Preisempfehlung des Herstellers

## ALUMINIUM-TISCHGESTELLE / ALUMINIUM TABLE FRAMES

Gestelle aus Aluminiumrohren in modernem Design mit graphit-, champagnerfarbener, eisengrauer oder weißer Polyesterbeschichtung  
Frames of modern designed aluminium tubes with graphite, champagne, iron-grey or white polyester coating

Kombinierbar mit Tischplatten aus FSC®-zertifiziertem Teakholz und Polytec® in vielen Dekoren, siehe Seite 84 – 85  
Combinable with table tops of FSC® certified teak and Polytec® in many decors, see pages 84 – 85

Höhe ca. 74 cm, mit Höhenausgleich, Unterschubhöhe ca. 67 cm / Height approx. 74 cm, with height adjuster, height for armchairs below the top approx. 67 cm

Art.-Nr. Art.-No. Art.-Code [über Lager/ via Sieger stock]	Farbe / Colour: Gestell / Frame	EAN-Nr. EAN-No. 4003348	VE PU	Bruttogewicht pro Stück/kg ca. Gross weight per pce./kg approx.	Abmessung LxBxH in cm, ca. Dimension LxWxH of table in cm approx.	VP Maß LxBxH in cm ca. Packing dimensions LxWxH in cm approx.	UVP**
---	------------------------------------	-------------------------------	----------	--	--	---	-------

### >> Gestell / Frame 90 x 90 cm

5740-40 1.5.400.003	Weiß / White	99593 5	1 KT 1 CT	12,70	90 x 90 x 74	107 x 104 x 11	399,00
5740-50 1.5.400.004	Graphit / Graphite	99594 2	1 KT 1 CT	12,70	90 x 90 x 74	107 x 104 x 11	399,00
5740-55 1.5.400.005	Eisengrau / Iron-grey	99595 9	1 KT 1 CT	12,70	90 x 90 x 74	107 x 104 x 11	399,00
5740-60 1.5.400.006	Champagner / Champagne	99596 6	1 KT 1 CT	12,70	90 x 90 x 74	107 x 104 x 11	399,00



### >> Gestell / Frame 160 x 90 cm

5780-40 1.5.400.007	Weiß / White	99597 3	1 KT 1 CT	17,20	160 x 90 x 74	175 x 88 x 11	499,00
5780-50 1.5.400.008	Graphit / Graphite	99598 0	1 KT 1 CT	17,20	160 x 90 x 74	175 x 88 x 11	499,00
5780-55 1.5.400.009	Eisengrau / Iron-grey	99599 7	1 KT 1 CT	17,20	160 x 90 x 74	175 x 88 x 11	499,00
5780-60 1.5.400.010	Champagner / Champagne	99600 0	1 KT 1 CT	17,20	160 x 90 x 74	175 x 88 x 11	499,00



### >> Gestell / Frame 220 x 100 cm

5790-40 1.5.400.011	Weiß / White	99601 7	1 KT 1 CT	20,35	220 x 100 x 74	234 x 88 x 11	599,00
5790-50 1.5.400.012	Graphit / Graphite	99602 4	1 KT 1 CT	20,35	220 x 100 x 74	234 x 88 x 11	599,00
5790-55 1.5.400.013	Eisengrau / Iron-grey	99603 1	1 KT 1 CT	20,35	220 x 100 x 74	234 x 88 x 11	599,00
5790-60 1.5.400.014	Champagner / Champagne	99604 8	1 KT 1 CT	20,35	220 x 100 x 74	234 x 88 x 11	599,00



\*\* Unverbindliche Preisempfehlung des Herstellers

## AUSZIEHTISCH / EXTENSION TABLE

Gestell aus Aluminiumrohren in modernem Design mit graphit-, champagnerfarbener, eisengrauer oder weißer Polyesterbeschichtung  
Frames of modern designed aluminium tubes with graphite, champagne, iron-grey or white polyester coating

Tisch ausgezogen bis 90 kg belastbar. Kombinierbar mit Polytec®-Platten in 8 Dekoren, Farbindex siehe Seite 84  
Extended table: max. load up to 90 kg. Combinable with Polytec® tops in 8 different decors, see page 84

Höhe ca. 74 cm, mit Höhenausgleich, Unterschubhöhe ca. 67 cm / Height approx. 74 cm, with height adjuster, height for armchairs below the top approx. 67 cm

Art.-Nr. Art.-No. Art.-Code [über Lager/ via Sieger stock]	Farbe / Colour: Gestell / Frame Platte / Table top	EAN-Nr. EAN-No. 4003348	VE PU	Bruttogewicht pro Stück/kg ca. Gross weight per pce./kg approx.	Abmessung LxBxH in cm, ca. Dimension LxWxH of table in cm approx.	VP Maß LxBxH in cm ca. Packing dimensions per pce. LxWxH in cm approx.	UVP**
---	--	-------------------------------	----------	--	--	--	-------

### >> Gestell / Frame 180/235/290 x 100 cm (mit Höhenausgleich / with height adjuster)

5980-40 1.5.400.016	Weiß / White	99609 3	1 KT 1 CT	31,00	180/235/290 x 100 x 74	186 x 107 x 9,5	1.099,00
5980-50 1.5.400.017	Graphit / Graphite	99610 9	1 KT 1 CT	31,00	180/235/290 x 100 x 74	186 x 107 x 9,5	1.099,00
5980-55 1.5.400.018	Eisengrau / Iron-grey	99611 6	1 KT 1 CT	31,00	180/235/290 x 100 x 74	186 x 107 x 9,5	1.099,00
5980-60 1.5.400.019	Champagner / Champagne	99612 3	1 KT 1 CT	31,00	180/235/290 x 100 x 74	186 x 107 x 9,5	1.099,00



## TISCHPLATTEN / TABLE TOPS

### >> Polytec® Grundplatte 180 x 100 cm + / 1 Verlängerungsplatte 55 x 100 cm Basic table top 180 x 100 cm + / Table top extension 55 x 100 cm

6980-101 1.8.300.022	Moon	40070 5	1 KT 1 CT	45,40	180 x 100 x 1,2 55 x 100 x 1,2	193 x 113 x 5,5	999,00
6980-102 1.8.300.023	Zement graphit / Cement graphite	40071 2	1 KT 1 CT	45,40	180 x 100 x 1,2 55 x 100 x 1,2	193 x 113 x 5,5	999,00
6980-103 1.8.300.024	Zement anthrazit / Cement anthracite	40072 9	1 KT 1 CT	45,40	180 x 100 x 1,2 55 x 100 x 1,2	193 x 113 x 5,5	999,00
6980-104 1.8.300.025	Beton dunkel / Dark concrete	40073 6	1 KT 1 CT	45,40	180 x 100 x 1,2 55 x 100 x 1,2	193 x 113 x 5,5	999,00
6980-105 1.8.300.026	Eiche hell / Light oak	40074 3	1 KT 1 CT	45,40	180 x 100 x 1,2 55 x 100 x 1,2	193 x 113 x 5,5	999,00
6980-106 1.8.300.027	Eiche dunkel / Dark oak	40075 0	1 KT 1 CT	45,40	180 x 100 x 1,2 55 x 100 x 1,2	193 x 113 x 5,5	999,00
6980-107 1.8.300.028	Bronze	40076 7	1 KT 1 CT	45,40	180 x 100 x 1,2 55 x 100 x 1,2	193 x 113 x 5,5	999,00
6980-108 1.8.300.039	Granit / Granite	40087 3	1 KT 1 CT	45,40	180 x 100 x 1,2 55 x 100 x 1,2	193 x 113 x 5,5	999,00

### >> Polytec® Zusatzplatte / Additional extension top 55 x 100 cm

6981-101 1.8.300.029	Moon	40077 4	1 KT 1 CT	11,20	55 x 100 x 1,2	68 x 113 x 5,5	349,00
6981-102 1.8.300.030	Zement graphit / Cement graphite	40078 1	1 KT 1 CT	11,20	55 x 100 x 1,2	68 x 113 x 5,5	349,00
6981-103 1.8.300.031	Zement anthrazit / Cement anthracite	40079 8	1 KT 1 CT	11,20	55 x 100 x 1,2	68 x 113 x 5,5	349,00
6981-104 1.8.300.032	Beton dunkel / Dark concrete	40080 4	1 KT 1 CT	11,20	55 x 100 x 1,2	68 x 113 x 5,5	349,00
6981-105 1.8.300.033	Eiche hell / Light oak	40081 1	1 KT 1 CT	11,20	55 x 100 x 1,2	68 x 113 x 5,5	349,00
6981-106 1.8.300.034	Eiche dunkel / Dark oak	40082 8	1 KT 1 CT	11,20	55 x 100 x 1,2	68 x 113 x 5,5	349,00
6981-107 1.8.300.035	Bronze	40083 5	1 KT 1 CT	11,20	55 x 100 x 1,2	68 x 113 x 5,5	349,00
6981-108 1.8.300.040	Granit / Granite	40088 0	1 KT 1 CT	11,20	55 x 100 x 1,2	68 x 113 x 5,5	349,00

\*\* Unverbindliche Preisempfehlung des Herstellers

## TEAKHOLZ-TISCHPLATTEN / TABLE TOPS OF TEAK WOOD

17 mm starke Teakholzplatte, FSC®-zertifiziert / FSC® certified teak wood top, 17 mm thickness

Art.-Nr. Art.-No. Art.-Code (über Lager/ via Sieger stock)	Farbe / Colour: Platte / Table top	EAN-Nr. EAN-No. 4003348	VE PU	Bruttogewicht pro Stück/kg ca. Gross weight per pce./kg approx.	Abmessung LxBxH in cm, ca. Dimension LxWxH of table in cm approx.	VP Maß LxBxH in cm ca. Packing dimensions LxWxH in cm approx.	UVP**
--	---------------------------------------	-------------------------------	----------	--	--	---	-------

### >> FSC®-zertifizierte Teakholz-Tischplatte / FSC® certified teak wood table top 90 x 90 cm

6740-401 1.8.600.001	Teak	40067 5	1 KT 1 CT	12,10	90 x 90 x 1,7	103 x 103 x 5,5	469,00
-------------------------	------	---------	--------------	-------	---------------	-----------------	--------

### >> FSC®-zertifizierte Teakholz-Tischplatte / FSC® certified teak wood table top 160 x 90 cm

6780-401 1.8.600.000	Teak	40066 8	1 KT 1 CT	21,75	160 x 90 x 1,7	173 x 103 x 5,5	749,00
-------------------------	------	---------	--------------	-------	----------------	-----------------	--------

### >> FSC®-zertifizierte Teakholz-Tischplatte / FSC® certified teak wood table top 220 x 100 cm

6790-401 1.8.600.002	Teak	40068 2	1 KT 1 CT	32,10	220 x 100 x 1,7	233 x 113 x 5,5	1.099,00
-------------------------	------	---------	--------------	-------	-----------------	-----------------	----------

\*\* Unverbindliche Preisempfehlung des Herstellers

## POLYTEC®-TISCHPLATTEN / POLYTEC® TABLE TOPS

12 mm starke Hochdrucklaminat (HPL), abgeschrägte Kantengeometrie, Plattenkern abhängig vom Dekor schwarz bzw. braun  
High-pressure laminates (HPL), thickness 12 mm, bevelled edge geometry, depending on the decor board core black or brown

Art.-Nr. Art.-No. Art.-Code (über Lager/ via Sieger stock)	Farbe / Colour: Platte / Table top	EAN-Nr. EAN-No. 4003348	VE PU	Bruttogewicht pro Stück/ kg ca. Gross weight per pce./kg approx.	Abmessung LxBxH in cm, ca. Dimension LxWxH of table in cm approx.	VP Maß LxBxH in cm ca. Packing dimensions LxWxH in cm approx.	UVP**
--	---------------------------------------	-------------------------------	----------	---	--	---	-------

### >> Polytec®-Tischplatte / Polytec® table top 90 x 90 cm

6740-101 1.8.300.000	Moon	40024 8	1 KT 1 CT	15,90	90 x 90 x 1,2	103 x 103 x 6	319,00
6740-102 1.8.300.001	Zement graphit / Cement graphite	40025 5	1 KT 1 CT	15,90	90 x 90 x 1,2	103 x 103 x 6	319,00
6740-103 1.8.300.002	Zement anthrazit / Cement anthracite	40026 2	1 KT 1 CT	15,90	90 x 90 x 1,2	103 x 103 x 6	319,00
6740-104 1.8.300.003	Beton dunkel / Dark concrete	40027 9	1 KT 1 CT	15,90	90 x 90 x 1,2	103 x 103 x 6	319,00
6740-105 1.8.300.004	Eiche hell / Light oak	40028 6	1 KT 1 CT	15,90	90 x 90 x 1,2	103 x 103 x 6	319,00
6740-106 1.8.300.005	Eiche dunkel / Dark oak	40029 3	1 KT 1 CT	15,90	90 x 90 x 1,2	103 x 103 x 6	319,00
6740-107 1.8.300.006	Bronze	40030 9	1 KT 1 CT	15,90	90 x 90 x 1,2	103 x 103 x 6	319,00
6740-108 1.8.300.036	Granit / Granite	40084 2	1 KT 1 CT	15,90	90 x 90 x 1,2	103 x 103 x 6	319,00

\*\* Unverbindliche Preisempfehlung des Herstellers

## POLYTEC®-TISCHPLATTEN / POLYTEC® TABLE TOPS

12 mm starke Hochdrucklaminat (HPL), abgeschrägte Kantengeometrie, Plattenkern abhängig vom Dekor schwarz bzw. braun  
High-pressure laminates (HPL), thickness 12 mm, bevelled edge geometry, depending on the decor board core black or brown

Art.-Nr. Art.-No. Art.-Code (über Lager/ via Sieger stock)	Farbe / Colour: Platte / Table top	EAN-Nr. EAN-No. 4003348	VE PU	Bruttogewicht pro Stück/ kg ca. Gross weight per pce./kg approx.	Abmessung LxBxH in cm, ca. Dimension LxWxH of table in cm approx.	VP Maß LxBxH in cm ca. Packing dimensions LxWxH in cm approx.	UVP**
--	---------------------------------------	-------------------------------	----------	---	--	---	-------

### >> Polytec®-Tischplatte / Polytec® table top 160 x 90 cm

6780-101 1.8.300.007	Moon	40031 6	1 KT 1 CT	28,20	160 x 90 x 1,2	173 x 103 x 6	499,00
6780-102 1.8.300.008	Zement graphit / Cement graphite	40032 3	1 KT 1 CT	28,20	160 x 90 x 1,2	173 x 103 x 6	499,00
6780-103 1.8.300.009	Zement anthrazit / Cement anthracite	40033 0	1 KT 1 CT	28,20	160 x 90 x 1,2	173 x 103 x 6	499,00
6780-104 1.8.300.010	Beton dunkel / Dark concrete	40034 7	1 KT 1 CT	28,20	160 x 90 x 1,2	173 x 103 x 6	499,00
6780-105 1.8.300.011	Eiche hell / Light oak	40035 4	1 KT 1 CT	28,20	160 x 90 x 1,2	173 x 103 x 6	499,00
6780-106 1.8.300.012	Eiche dunkel / Dark oak	40036 1	1 KT 1 CT	28,20	160 x 90 x 1,2	173 x 103 x 6	499,00
6780-107 1.8.300.013	Bronze	40037 8	1 KT 1 CT	28,20	160 x 90 x 1,2	173 x 103 x 6	499,00
6780-108 1.8.300.037	Granit / Granite	40085 9	1 KT 1 CT	28,20	160 x 90 x 1,2	173 x 103 x 6	499,00

### >> Polytec®-Tischplatte / Polytec® table top 220 x 100 cm

6790-101 1.8.300.014	Moon	40038 5	1 KT 1 CT	43,00	220 x 100 x 1,2	233 x 113 x 6	799,00
6790-102 1.8.300.015	Zement graphit / Cement graphite	40039 2	1 KT 1 CT	43,00	220 x 100 x 1,2	233 x 113 x 6	799,00
6790-103 1.8.300.016	Zement anthrazit / Cement anthracite	40040 8	1 KT 1 CT	43,00	220 x 100 x 1,2	233 x 113 x 6	799,00
6790-104 1.8.300.017	Beton dunkel / Dark concrete	40041 5	1 KT 1 CT	43,00	220 x 100 x 1,2	233 x 113 x 6	799,00
6790-105 1.8.300.018	Eiche hell / Light oak	40042 2	1 KT 1 CT	43,00	220 x 100 x 1,2	233 x 113 x 6	799,00
6790-106 1.8.300.019	Eiche dunkel / Dark oak	40043 9	1 KT 1 CT	43,00	220 x 100 x 1,2	233 x 113 x 6	799,00
6790-107 1.8.300.020	Bronze	40044 6	1 KT 1 CT	43,00	220 x 100 x 1,2	233 x 113 x 6	799,00
6790-108 1.8.300.038	Granit / Granite	40086 6	1 KT 1 CT	43,00	220 x 100 x 1,2	233 x 113 x 6	799,00

\*\* Unverbindliche Preisempfehlung des Herstellers

### LOFTTISCHE MIT GESTELLEN AUS ALUMINIUM RUNDROHR / QUADRATROHR UND POLYTEC®-TISCHPLATTEN

### LOFT TABLES WITH FRAMES OF ROUND / SQUARE ALUMINIUM TUBE AND POLYTEC® TABLE TOPS

Gestelle aus Aluminiumrohren mit Polyesterbeschichtung, Beine aus Rundrohr oder Quadratrohr  
Frames of aluminium tubes with polyester coating, legs of round or square tube

12 mm starke Polytec®-Tischplatten / Polytec® table tops, thickness 12 mm

Höhe ca. 74 cm, mit Höhenausgleich, Unterschubhöhe ca. 67 cm  
Height approx. 74 cm, with height adjuster, clearance under the table approx. 67 cm

Art.-Nr. Art.-No. Art.-Code (über Lager / via Sieger stock)	Farbe / Colour: Gestell / Frame Platte / Table top	EAN-Nr. EAN-No. 4003348	VE PU	Bruttogewicht pro Stück/ kg ca. Gross weight per pce./kg approx.	Abmessung LxBxH in cm, ca. Dimension LxWxH of table in cm approx.	VP Maß LxBxH in cm ca. Packing dimensions LxWxH in cm approx.	UVP**
---	--	-------------------------------	----------	---	--	---	-------

#### >> Aluminium Tischgestelle, Beine aus Rundrohr

#### Aluminium table frames, legs of round tube

<b>Neu</b> <b>New</b>	<b>5782-50</b> 1.5.400.020	<b>Graphit / Graphite</b>	99680 2	1 KT 1 CT	9,20	<b>140 x 70 x 73</b>	143 x 73 x 13	349,00
<b>Neu</b> <b>New</b>	<b>5782-55</b> 1.5.400.021	<b>Eisengrau / Iron-grey</b>	99681 9	1 KT 1 CT	9,20	<b>140 x 70 x 73</b>	143 x 73 x 13	349,00

#### >> Aluminium Tischgestelle, Beine aus Quadratrohr

#### Aluminium table frames, legs of square tube

<b>Neu</b> <b>New</b>	<b>5783-50</b> 1.5.400.022	<b>Graphit / Graphite</b>	99682 6	1 KT 1 CT	9,20	<b>140 x 70 x 73</b>	143 x 73 x 13	349,00
<b>Neu</b> <b>New</b>	<b>5783-55</b> 1.5.400.023	<b>Eisengrau / Iron-grey</b>	99683 3	1 KT 1 CT	9,20	<b>140 x 70 x 73</b>	143 x 73 x 13	349,00

#### >> Polytec®-Tischplatte / Polytec® table top

<b>Neu</b> <b>New</b>	<b>6782-102</b> 1.8.300.041	<b>Zement graphit / Cement graphite</b>	40089 7	1 KT 1 CT	28,20	<b>160 x 90 x 1,2</b>	173 x 103 x 6	499,00
<b>Neu</b> <b>New</b>	<b>6782-103</b> 1.8.300.042	<b>Zement anthrazit / Cement anthracite</b>	40090 3	1 KT 1 CT	28,20	<b>160 x 90 x 1,2</b>	173 x 103 x 6	499,00

\*\* Unverbindliche Preisempfehlung des Herstellers



Gestell / Frame: 5782-50  
Graphit / Graphite  
Polytec®-Platte / Top: 6782-102  
Zement, Graphit / Cement graphite



Gestell / Frame: 5783-55  
Eisengrau / Iron-grey  
Polytec®-Platte / Top: 6782-102  
Zement, Graphit / Cement graphite

### LOFTTISCHE MIT ALUMINIUM-GESTELLEN UND vivodur®-DEKORPLATTEN

### LOFT TABLES WITH ALUMINIUM FRAMES AND DECORATED vivodur® TOPS

Gestelle aus Aluminiumrohren mit graphit-, champagnerfarbener oder eisengrauer Polyesterbeschichtung  
Frames of aluminium tubes with graphite, champagne or iron-grey polyester coating

vivodur®-Dekorplatten / vivodur® table tops

Höhe ca. 74 cm, mit Höhenausgleich, Unterschubhöhe ca. 67 cm  
Height approx. 74 cm, with height adjuster, clearance under the table approx. 67 cm

Art.-Nr. Art.-No. Art.-Code (über Lager / via Sieger stock)	Farbe / Colour: Gestell / Frame Platte / Table top	EAN-Nr. EAN-No. 4003348	VE PU	Bruttogewicht pro Stück/ kg ca. Gross weight per pce./kg approx.	Abmessung LxBxH in cm, ca. Dimension LxWxH of table in cm approx.	VP Maß LxBxH in cm ca. Packing dimensions LxWxH in cm approx.	UVP**
---	--	-------------------------------	----------	---	--	---	-------

#### >> Tisch / Table

<b>3740-50</b> 1.5.100.183	<b>Graphit / Graphite</b> Schiefer, Anthrazit / Slate, anthracite	50741 1	1 KT 1 CT	22,00	<b>95 x 95 x 74</b>	100 x 100 x 11	419,00
<b>3740-55</b> 1.5.100.213	<b>Eisengrau / Iron-grey</b> Schiefer, Anthrazit / Slate, anthracite	50743 5	1 KT 1 CT	22,00	<b>95 x 95 x 74</b>	100 x 100 x 11	419,00

#### >> Tisch / Table

<b>3770-50</b> 1.5.100.187	<b>Graphit / Graphite</b> Schiefer, Anthrazit / Slate, anthracite	50745 9	1 KT 1 CT	26,80	<b>140 x 90 x 74</b>	145 x 95 x 11	439,00
<b>3770-55</b> 1.5.100.214	<b>Eisengrau / Iron-grey</b> Schiefer, Anthrazit / Slate, anthracite	50747 3	1 KT 1 CT	26,80	<b>140 x 90 x 74</b>	145 x 95 x 11	439,00

#### >> Tisch / Table

<b>3780-50</b> 1.5.100.191	<b>Graphit / Graphite</b> Schiefer, Anthrazit / Slate, anthracite	50749 7	1 KT 1 CT	32,10	<b>165 x 95 x 74</b>	170 x 100 x 11	499,00
<b>3780-55</b> 1.5.100.193	<b>Eisengrau / Iron-grey</b> Schiefer, Anthrazit / Slate, anthracite	50751 0	1 KT 1 CT	32,10	<b>165 x 95 x 74</b>	170 x 100 x 11	499,00
<b>3780-60</b> 1.5.100.195	<b>Champagner / Champagne</b> Schiefer, Mocca / Slate, mocca	50753 4	1 KT 1 CT	32,10	<b>165 x 95 x 74</b>	170 x 100 x 11	499,00

\*\* Unverbindliche Preisempfehlung des Herstellers



### AUSZUGSTISCH MIT ALUMINIUM-GESTELL UND vivodur®-DEKORPLATTE

#### EXTENSION TABLE WITH ALUMINIUM FRAME AND DECORATED vivodur® TOP

Gestelle aus Aluminiumrohren mit graphit, eisengrauer oder champagnerfarbener Polyesterbeschichtung  
Frames of aluminium tubes with graphite, iron-grey or champagne polyester coating

vivodur®-Dekorplatten / Decorated vivodur® table tops

Höhe ca. 75 cm, mit Höhenausgleich, Unterschubhöhe ca. 66 cm  
Height approx. 75 cm, with height adjuster, clearance under the table approx. 66 cm

Art.-Nr. Art.-No. Art.-Code (über Lager / via Sieger stock)	Farbe / Colour: Gestell / Frame Platte / Table top	EAN-Nr. EAN-No. 4003348	VE PU	Bruttogewicht pro Stück/ kg ca. Gross weight per pce./kg approx.	Abmessung L x B x Tischhöhe in cm, ca. Dimension L x W x Height of table in cm approx.	VP Maß L x B x H in cm ca. Packing dimensions L x W x H in cm approx.	UVP**
---	--	-------------------------------	----------	---	---	---	-------

>> **Ausziehtisch** (Höhe ca. 75 cm, mit Höhenausgleich, Unterschubhöhe ca. 66 cm)  
**Extension table** (Height approx. 75 cm, with height adjuster, clearance under the table approx. 66 cm)

<b>3980-50</b> 1.5.100.203	<b>Graphit / Graphite</b> Schiefer, Anthrazit / Slate, anthracite	50761 9	1 KT 1 CT	61,50	<b>165/225/285 x</b> <b>95 x 75</b>	P1: 180 x 109 x 14	1.699,00
				19,50		P2: 98 x 66 x 10	
<b>3980-55</b> 1.5.100.205	<b>Eisengrau / Iron-grey</b> Schiefer, Anthrazit / Slate, anthracite	50763 3	1 KT 1 CT	61,50	<b>165/225/285 x</b> <b>95 x 75</b>	P1: 180 x 109 x 14	1.699,00
				19,50		P2: 98 x 66 x 10	
<b>3980-60</b> 1.5.100.207	<b>Champagner / Champagne</b> Schiefer, Mocca / Slate, mocca	50765 7	1 KT 1 CT	61,50	<b>165/225/285 x</b> <b>95 x 75</b>	P1: 180 x 109 x 14	1.699,00
				19,50		P2: 98 x 66 x 10	

Bestehend aus 2 Packstücken (P1 und P2) / Consisting of 2 packages (P1 and P2)

\*\* Unverbindliche Preisempfehlung des Herstellers



**3980-50**  
Gestell Graphit / Frame graphite  
Platte Schiefer, Anthrazit / Top slate anthracite



**3980-55**  
Gestell Eisengrau / Frame iron-grey  
Platte Schiefer, Anthrazit / Top slate anthracite



**3980-60**  
Gestell Champagner / Frame champagne  
Platte Schiefer, Mocca / Top slate mocca

### VERLÄNGERUNGSTISCHE MIT ALUMINIUM-GESTELLEN UND vivodur®-DEKORPLATTEN

#### EXTENSION TABLES WITH ALUMINIUM FRAMES AND DECORATED vivodur® TOPS

Gestelle aus Aluminiumrohren mit graphit oder eisengrauer Polyesterbeschichtung  
Frames of aluminium tubes with graphite or iron-grey polyester coating

vivodur®-Dekorplatten / Decorated vivodur® table tops

Höhe ca. 74 cm, mit Höhenausgleich, Unterschubhöhe ca. 67 cm  
Height approx. 74 cm, with height adjuster, clearance under the table approx. 67 cm

Art.-Nr. Art.-No. Art.-Code (über Lager / via Sieger stock)	Farbe / Colour: Gestell / Frame Platte / Table top	EAN-Nr. EAN-No. 4003348	VE PU	Bruttogewicht pro Stück/ kg ca. Gross weight per pce./kg approx.	Abmessung L x B x Tischhöhe in cm, ca. Dimension L x W x Height of table in cm approx.	VP Maß L x B x H in cm ca. Packing dimensions L x W x H in cm approx.	UVP**
---	--	-------------------------------	----------	---	---	---	-------

>> **Verlängerungstisch** (Höhe ca. 74 cm, mit Höhenausgleich, Unterschubhöhe ca. 67 cm)  
**Extension table** (Height approx. 74 cm, with height adjuster, clearance under the table approx. 67cm)

<b>3960-50</b> 1.5.100.201	<b>Graphit / Graphite</b> Schiefer, Anthrazit / Slate, anthracite	50759 6	1 KT 1 CT	22,30	<b>120/170/220</b> <b>x 80 x 74</b>	P1: 125 x 85 x 9	719,00
				15,40		P2: 55 x 85 x 15	
<b>3960-55</b> 1.5.100.202	<b>Eisengrau / Iron-grey</b> Schiefer, Anthrazit / Slate, anthracite	50760 2	1 KT 1 CT	22,30	<b>120/170/220</b> <b>x 80 x 74</b>	P1: 125 x 85 x 9	719,00
				15,40		P2: 55 x 85 x 15	

Bestehend aus 2 Packstücken (P1 und P2) / Consisting of 2 packages (P1 and P2)

>> **Verlängerungstisch** (Höhe ca. 74 cm, mit Höhenausgleich, Unterschubhöhe ca. 67 cm)  
**Extension table** (Height approx. 74 cm, with height adjuster, clearance under the table approx. 67cm)

<b>3985-50</b> 1.5.100.209	<b>Graphit / Graphite</b> Schiefer, Anthrazit / Slate, anthracite	50767 1	1 KT 1 CT	39,30	<b>165/225/285</b> <b>x 95 x 74</b>	P1: 169 x 99 x 9,5	999,00
				19,70		P2: 69 x 106 x 9	
<b>3985-55</b> 1.5.100.211	<b>Eisengrau / Iron-grey</b> Schiefer, Anthrazit / Slate, anthracite	50769 5	1 KT 1 CT	39,30	<b>165/225/285</b> <b>x 95 x 74</b>	P1: 169 x 99 x 9,5	999,00
				19,70		P2: 69 x 106 x 9	

Bestehend aus 2 Packstücken (P1 und P2) / Consisting of 2 packages (P1 and P2)

\*\* Unverbindliche Preisempfehlung des Herstellers



**3985-55**  
Gestell Eisengrau / Frame iron-grey  
Platte Schiefer, Anthrazit / Top slate style anthracite

## TISCHE MIT ALUMINIUM-GESTELLEN UND PLATTEN AUS FSC®-ZERTIFIZIERTEM TEAKHOLZ TABLES WITH ALUMINIUM FRAMES AND TABLE TOPS OF FSC® CERTIFIED TEAK WOOD

Gestelle aus Aluminiumrohren mit champagnerfarbener, eisengrauer oder weißer Polyesterbeschichtung  
Frames of aluminium tubes with champagne, iron-grey or white polyester coating

Tischplatte aus FSC®-zertifiziertem Teakholz / Table top of FSC® certified teak wood

Höhe ca. 74 cm, Unterschubhöhe ca. 67 cm / Height approx. 74 cm, height for armchairs below the top approx. 67 cm

Art.-Nr. Art.-No.	Farbe / Colour: Gestell / Frame	EAN-Nr. EAN-No.	VE PU	Bruttogewicht pro Stück/ kg ca. Gross weight per pce./kg approx.	Abmessung L x B x Tischhöhe in cm, ca. Dimension L x W x Height of table in cm approx.	VP Maß L x B x H in cm ca. Packing dimensions L x W x H in cm approx.	UVP**
----------------------	------------------------------------	--------------------	----------	---	---	---	-------

>> Tisch (Höhe ca. 74 cm, mit Höhenausgleich, Unterschubhöhe ca. 67 cm)  
Table (Height approx. 74 cm, with height adjuster, height for armchairs below the top approx. 67 cm)



FSC®-zertifiziert / FSC® certified

2740-01 1.5.100.168	Weiß / White Teak / Teak	60530 8	1 KT	20,40	95 x 95 x 74	104 x 104 x 12	699,00
2740-02 1.5.100.169	Eisengrau / Iron-grey Teak / Teak	60531 5	1 KT	20,40	95 x 95 x 74	104 x 104 x 12	699,00
2740-03 1.5.100.170	Champagner / Champagne Teak / Teak	60532 2	1 KT	20,40	95 x 95 x 74	104 x 104 x 12	699,00

>> Tisch (Höhe ca. 74 cm, mit Höhenausgleich, Unterschubhöhe ca. 67 cm)  
Table (Height approx. 74 cm, with height adjuster, height for armchairs below the top approx. 67 cm)



FSC®-zertifiziert / FSC® certified

2780-01 1.5.100.171	Weiß / White Teak / Teak	60533 9	1 KT	31,60	165 x 95 x 74	174 x 104 x 12	999,00
2780-02 1.5.100.172	Eisengrau / Iron-grey Teak / Teak	60534 6	1 KT	31,60	165 x 95 x 74	174 x 104 x 12	999,00
2780-03 1.5.100.173	Champagner / Champagne Teak / Teak	60535 3	1 KT	31,60	165 x 95 x 74	174 x 104 x 12	999,00

\*\* Unverbindliche Preisempfehlung des Herstellers



FSC®-zertifiziert / FSC® certified

2780-02  
Gestell Eisengrau / Frame iron-grey  
Platte FSC®-zertifiziertes Teakholz / Top FSC® certified teak wood



FSC®-zertifiziert / FSC® certified

2780-03  
Gestell Champagner / Frame champagne  
Platte FSC®-zertifiziertes Teakholz / Top FSC® certified teak wood

## GASTRO-TISCHE MIT SÄULENKLAPP-GESTELLEN UND vivodur®-DEKORPLATTEN CONTRACT TABLES WITH TILTABLE COLUMN BASE AND DECORATED vivodur® TOPS

Art.-Nr. Art.-No.	Farbe / Colour: Gestell / Frame	EAN-Nr. EAN-No.	VE PU	Bruttogewicht pro Stück/ kg ca. Gross weight per pce./kg approx.	Abmessung L x B x Tischhöhe in cm, ca. Dimension L x W x Height of table in cm approx.	VP Maß L x B x H in cm ca. Packing dimensions L x W x H in cm approx.	UVP**
----------------------	------------------------------------	--------------------	----------	---	---	---	-------

>> Gastro-Tische (Polyesterbeschichtetes Profil-Stahlrohr 40 x 20 mm, Höhe ca. 73 cm, Höhenausgleich)  
Contract tables (Polyester coated profile steel tube 40 x 20 mm, height approx. 73 cm, height adjuster)

3430-50 1.5.200.865	Graphit / Graphite Schiefer, Anthrazit / Slate, anthracite	50733 6	1 KT 1 CT	19,10	80 x 80 x 73	104 x 84 x 15	-
3430-55 1.5.200.866	Eisengrau / Iron-grey Schiefer, Anthrazit / Slate, anthracite	50734 3	1 KT 1 CT	19,10	80 x 80 x 73	104 x 84 x 15	-
3460-50* 1.5.200.868	Graphit / Graphite Schiefer, Anthrazit / Slate, anthracite	50736 7	1 KT 1 CT	24,70	120 x 80 x 73	125 x 85 x 10	-
3460-55* 1.5.200.869	Eisengrau / Iron-grey Schiefer, Anthrazit / Slate, anthracite	50737 4	1 KT 1 CT	24,70	120 x 80 x 73	125 x 85 x 10	-

\*\* Unverbindliche Preisempfehlung des Herstellers



3430-55  
Gestell: Eisengrau / Frame iron-grey  
Platte: Schiefer, Anthrazit / Top slate, anthracite



3460-55  
Gestell: Eisengrau / Frame iron-grey  
Platte: Schiefer, Anthrazit / Top slate, anthracite



## BOULEVARD-KLAPPTISCHE MIT STAHLROHR-GESTELLEN UND vivodur®-DEKORPLATTEN FOLDING 'BOULEVARD' TABLES WITH STEEL TUBE FRAMES AND DECORATED vivodur® TOPS

Art.-Nr. Art.-No. Art.-Code (über Lager/ via Sieger stock)	Farbe / Colour: Gestell / Frame Platte / Table top	EAN-Nr. EAN-No. 4003348	VE PU	Bruttogewicht pro Stück/ kg ca. Gross weight per pce./kg approx.	Abmessung Ø x Tischhöhe in cm, ca. Dimension Ø x Height of table in cm approx.	VP Maß L x B x H in cm ca. Packing dimensions L x W x H in cm approx.	UVP**
--	--	-------------------------------	----------	---	---	---	-------

>> **Boulevard-Klapptisch** (Polyesterbeschichtetes Profil-Stahlrohr 35 x 28 mm, Höhe ca. 72 cm, Höhenausgleich)  
Folding 'Boulevard' table (Polyester coated profile steel tube 35 x 28 mm, height approx. 72 cm, height adjuster)



<b>3125-50</b> 1.5.200.845	<b>Graphit / Graphite</b> Schiefer, Anthrazit / Slate, anthracite	50713 8	1 KT 1 CT	8,90	<b>Ø 68 x 72</b>	71 x 70 x 13	–
<b>3125-55</b> 1.5.200.846	<b>Eisengrau / Iron-grey</b> Schiefer, Anthrazit / Slate, anthracite	50714 5	1 KT 1 CT	8,90	<b>Ø 68 x 72</b>	71 x 70 x 13	–

>> **Boulevard-Klapptische** (Polyesterbeschichtetes Profil-Stahlrohr 35 x 28 mm, Höhe ca. 73 cm, Höhenausgleich)  
Folding 'Boulevard' tables (Polyester coated profile steel tube 35 x 28 mm, height approx. 73 cm, height adjuster)



<b>3135-50</b> 1.5.200.851	<b>Graphit / Graphite</b> Schiefer, Anthrazit / Slate, anthracite	50719 0	1 KT 1 CT	12,30	<b>Ø 85 x 73</b>	94 x 87 x 13	–
<b>3135-55</b> 1.5.200.852	<b>Eisengrau / Iron-grey</b> Schiefer, Anthrazit / Slate, anthracite	50720 6	1 KT 1 CT	12,30	<b>Ø 85 x 73</b>	94 x 87 x 13	–
<b>3145-50</b> 1.5.200.853	<b>Graphit / Graphite</b> Schiefer, Anthrazit / Slate, anthracite	50721 3	1 KT 1 CT	16,00	<b>Ø 100 x 73</b>	105 x 105 x 13	–
<b>3145-55</b> 1.5.200.854	<b>Eisengrau / Iron-grey</b> Schiefer, Anthrazit / Slate, anthracite	50722 0	1 KT 1 CT	16,00	<b>Ø 100 x 73</b>	105 x 105 x 13	–

\*\* Unverbindliche Preisempfehlung des Herstellers

**MONTAGEFREI**

**ASSEMBLY-FREE**



3145-55  
Gestell: Eisengrau / Frame iron-grey  
Platte: Schiefer, Anthrazit / Top slate, anthracite

## BOULEVARD-KLAPPTISCHE MIT STAHLROHR-GESTELLEN UND vivodur®-DEKORPLATTEN FOLDING 'BOULEVARD' TABLES WITH STEEL TUBE FRAMES AND DECORATED vivodur® TOPS

Art.-Nr. Art.-No. Art.-Code (über Lager/ via Sieger stock)	Farbe / Colour: Gestell / Frame Platte / Table top	EAN-Nr. EAN-No. 4003348	VE PU	Bruttogewicht pro Stück/ kg ca. Gross weight per pce./kg approx.	Abmessung L x B x Tischhöhe in cm, ca. Dimension L x W x Height of table in cm approx.	VP Maß L x B x H in cm ca. Packing dimensions L x W x H in cm approx.	UVP**
--	--	-------------------------------	----------	---	---	--	-------

>> **Boulevard-Klapptische** (Polyesterbeschichtetes Profil-Stahlrohr 35 x 28 mm, Höhe ca. 73 cm, Höhenausgleich)  
Folding 'Boulevard' tables (Polyester coated profile steel tube 35 x 28 mm, height approx. 73 cm, height adjuster)

<b>3130-50</b> 1.5.200.847	<b>Graphit / Graphite</b> Schiefer, Anthrazit / Slate, anthracite	50715 2	1 KT 1 CT	13,30	<b>80 x 80 x 73</b>	87 x 85 x 13	–
<b>3130-55</b> 1.5.200.848	<b>Eisengrau / Iron-grey</b> Schiefer, Anthrazit / Slate, anthracite	50716 9	1 KT 1 CT	13,30	<b>80 x 80 x 73</b>	87 x 85 x 13	–
<b>3130-60</b> 1.5.200.849	<b>Champagner / Champagne</b> Schiefer, Mocca / Slate, mocca	50717 6	1 KT 1 CT	13,30	<b>80 x 80 x 73</b>	87 x 85 x 13	–
<b>3160-50</b> 1.5.200.855	<b>Graphit / Graphite</b> Schiefer, Anthrazit / Slate, anthracite	50723 7	1 KT 1 CT	18,50	<b>120 x 80 x 73</b>	125 x 85 x 13	–
<b>3160-55</b> 1.5.200.856	<b>Eisengrau / Iron-grey</b> Schiefer, Anthrazit / Slate, anthracite	50724 4	1 KT 1 CT	18,50	<b>120 x 80 x 73</b>	125 x 85 x 13	–
<b>3160-60</b> 1.5.200.857	<b>Champagner / Champagne</b> Schiefer, Mocca / Slate, mocca	50725 1	1 KT 1 CT	18,50	<b>120 x 80 x 73</b>	125 x 85 x 13	–

\*\* Unverbindliche Preisempfehlung des Herstellers



3130-55  
Gestell: Eisengrau / Frame iron-grey  
Platte: Schiefer, Anthrazit / Top slate, anthracite



3130-60  
Gestell: Champagner / Frame champagne  
Platte Schiefer, Mocca / Top slate, mocca

**MONTAGEFREI**

**ASSEMBLY-FREE**

**BOULEVARD-KLAPPTISCHE MIT STAHLROHR-GESTELLEN UND vivodur®-DEKORPLATTEN**  
**FOLDING 'BOULEVARD' TABLES WITH STEEL TUBE FRAMES AND DECORATED vivodur® TOPS**

Art.-Nr. Art.-No. Art.-Code (über Lager/ via Sieger stock)	Farbe / Colour: Gestell / Frame Platte / Table top	EAN-Nr. EAN-No. 4003348	VE PU	Bruttogewicht pro Stück/ kg ca. Gross weight per pce./kg approx.	Abmessung LxBxTischhöhe in cm, ca. Dimension LxWxHeight of table in cm approx.	VP Maß LxBxH in cm ca. Packing dimensions LxWxH in cm approx.	UVP**
--	--	-------------------------------	----------	---	---	---	-------

>> **Boulevard-Klapptische** (Polyesterbeschichtetes Profil-Stahlrohr 40 x 32 mm, Höhe ca. 73 cm, Höhenausgleich)  
**Folding 'Boulevard' tables** (Polyester coated profile steel tube 40 x 32 mm, height approx. 73 cm, height adjuster)

<b>3170-50</b> 1.5.200.859	<b>Graphit / Graphite</b> Schiefer, Anthrazit / Slate, anthracite	50727 5	1 KT 1 CT	27,00	<b>140 x 90 x 73</b>	145 x 95 x 13	-
<b>3170-55</b> 1.5.200.860	<b>Eisengrau / Iron-grey</b> Schiefer, Anthrazit / Slate, anthracite	50728 2	1 KT 1 CT	27,00	<b>140 x 90 x 73</b>	145 x 95 x 13	-
<b>3180-50</b> 1.5.200.861	<b>Graphit / Graphite</b> Schiefer, Anthrazit / Slate, anthracite	50729 9	1 KT 1 CT	32,10	<b>165 x 95 x 73</b>	170 x 100 x 13	-
<b>3180-55</b> 1.5.200.862	<b>Eisengrau / Iron-grey</b> Schiefer, Anthrazit / Slate, anthracite	50730 5	1 KT 1 CT	32,10	<b>165 x 95 x 73</b>	170 x 100 x 13	-
<b>3180-60</b> 1.5.200.863	<b>Champagner / Champagne</b> Schiefer, Mocca / Slate, mocca	50731 2	1 KT 1 CT	32,10	<b>165 x 95 x 73</b>	170 x 100 x 13	-

\*\* Unverbindliche Preisempfehlung des Herstellers



**3180-55**  
Gestell: Eisengrau / Frame iron-grey  
Platte: Schiefer, Anthrazit / Top slate, anthracite



**3180-60**  
Gestell: Champagner / Frame champagne  
Platte Schiefer, Mocca / Top slate, mocca

**MONTAGEFREI**  
**ASSEMBLY-FREE**

**BOULEVARD-KLAPPTISCHE MIT STAHLROHR-GESTELLEN**  
**UND ORIGINAL mecalit®-PRO DEKORPLATTEN MIT STRUKTURRAND**  
**FOLDING 'BOULEVARD' TABLES WITH STEEL TUBE FRAMES**  
**AND DECORATED ORIGINAL mecalit®-PRO TOPS WITH TEXTURED EDGE**

**MONTAGEFREI**

**ASSEMBLY-FREE**

Art.-Nr. Art.-No. Art.-Code (über Lager/ via Sieger stock)	Farbe / Colour: Gestell / Frame Platte / Table top	EAN-Nr. EAN-No. 4003348	VE PU	Bruttogewicht pro Stück/ kg ca. Gross weight per pce./kg approx.	Abmessung Ø x Tischhöhe in cm, ca. Dimension Ø x Height of table in cm approx.	VP Maß LxBxH in cm ca. Packing dimensions LxWxH in cm approx.	UVP**
--	--	-------------------------------	----------	---	---	---	-------

>> **Boulevard-Klapptische** (Polyesterbeschichtetes Profil-Stahlrohr 35 x 20 mm, Höhe ca. 72 cm)  
**Folding 'Boulevard' tables** (Polyester coated profile steel tube 35 x 20 mm, height approx. 72 cm)

<b>108/W</b> 1.5.200.890	<b>Weiß / White</b> Marmor, Weiß / Marble, white	99154 8	1 SB 1 SW	7,00	<b>Ø 70 x 72</b>	102 x 72 x 11	-
<b>208/G</b> 1.5.200.896	<b>Eisengrau / Iron-grey</b> Schiefer, Anthrazit / Slate, anthracite	99398 6	1 SB 1 SW	7,00	<b>Ø 70 x 72</b>	102 x 72 x 11	-
<b>208/A</b> 1.5.200.892	<b>Graphit / Graphite</b> Schiefer, Anthrazit / Slate, anthracite	99399 3	1 SB 1 SW	7,00	<b>Ø 70 x 72</b>	102 x 72 x 11	-
<b>208/C-M</b> 1.5.200.894	<b>Champagner / Champagne</b> Schiefer, Mocca / Slate, mocca	99424 2	1 SB 1 SW	7,00	<b>Ø 70 x 72</b>	102 x 72 x 11	-
<b>209/W</b> 1.5.200.606	<b>Weiß / White</b> Marmor, Weiß / Marble, white	99435 8	1 SB 1 SW	10,40	<b>Ø 86 x 72</b>	90 x 87 x 13	-
<b>209/G</b> 1.5.200.570	<b>Eisengrau / Iron-grey</b> Schiefer, Anthrazit / Slate, anthracite	99391 7	1 SB 1 SW	10,40	<b>Ø 86 x 72</b>	90 x 87 x 13	-
<b>209/A</b> 1.5.200.569	<b>Graphit / Graphite</b> Schiefer, Anthrazit / Slate, anthracite	99390 0	1 SB 1 SW	10,40	<b>Ø 86 x 72</b>	90 x 87 x 13	-
<b>209/C-M</b> 1.5.200.597	<b>Champagner / Champagne</b> Schiefer, Mocca / Slate, mocca	99425 9	1 SB 1 SW	10,40	<b>Ø 86 x 72</b>	90 x 87 x 13	-
<b>136/W</b> 1.5.200.376	<b>Weiß / White</b> Marmor, Weiß / Marble, white	99119 7	1 SB 1 SW	12,20	<b>Ø 100 x 72</b>	101 x 104 x 12	-
<b>236/G</b> 1.5.200.589	<b>Eisengrau / Iron-grey</b> Schiefer, Anthrazit / Slate, anthracite	99410 5	1 SB 1 SW	12,20	<b>Ø 100 x 72</b>	101 x 104 x 12	-
<b>236/A</b> 1.5.200.588	<b>Graphit / Graphite</b> Schiefer, Anthrazit / Slate, anthracite	99409 9	1 SB 1 SW	12,20	<b>Ø 100 x 72</b>	101 x 104 x 12	-
<b>236/C-M</b> 1.5.200.600	<b>Champagner / Champagne</b> Schiefer, Mocca / Slate, mocca	99428 0	1 SB 1 SW	12,20	<b>Ø 100 x 72</b>	101 x 104 x 12	-
<b>136/S</b> 1.5.200.375	<b>Smaragdgrün / Emerald-green</b> Marmor, Weiß / Marble, White	99118 0	1 SB 1 SW	12,20	<b>Ø 100 x 72</b>	101 x 104 x 12	-

\*\* Unverbindliche Preisempfehlung des Herstellers



**236/G**  
Gestell: Eisengrau / Frame iron-grey  
Platte: Schiefer, Anthrazit  
Top slate style anthracite



**236/C-M**  
Gestell: Champagner / Frame champagne  
Platte: Schiefer, Mocca  
Top slate style mocca



**136/W**  
Gestell: Weiß / Frame white  
Platte: Marmor, Weiß  
Top marble style white



**136/S**  
Gestell: Smaragdgrün / Frame emerald-green  
Platte: Marmor, Weiß  
Top marble style white

# KLAPPTISCHE mecalit® -PRO FOLDING TABLES mecalit® -PRO



Geprüft in Anlehnung an DIN EN 581-3 (Wohnbereich)  
Tested based on DIN EN 581-3 (Living area)

Art.-Nr. Art.-No. Art.-Code (über Lager/ via Sieger stock)	Farbe/Colour: Gestell / Frame Platte / Table top	EAN-Nr. EAN-No. 4003348	VE PU	Bruttogewicht pro Stück/ kg ca. Gross weight per pce./kg approx.	Abmessung L x B x Tischhöhe in cm, ca. Dimension L x W x Height of table in cm approx.	VP Maß L x B x H in cm ca. Packing dimensions L x W x H in cm approx.	UVP**
--	--	-------------------------------	----------	---	---	---	-------

>> Boulevard-Klapptische (Polyesterbeschichtetes Profil-Stahlrohr 35 x 20 mm, Höhe ca. 72 cm, Höhenausgleich)  
Folding 'Boulevard' tables (Polyester coated profile steel tube 35 x 20 mm, height approx. 72 cm)

131/W 1.5.200.424	Wei / White Marmor, Wei / Marble, white	99177 7	1 SB 1 SW	8,90	70 x 70 x 72	75 x 75 x 12	-
231/G 1.5.200.572	Eisengrau / Iron-grey Schiefer, Anthrazit / Slate, anthracite	99393 1	1 SB 1 SW	8,90	70 x 70 x 72	75 x 75 x 12	-
231/A 1.5.200.573	Graphit / Graphite Schiefer, Anthrazit / Slate, anthracite	99394 8	1 SB 1 SW	8,90	70 x 70 x 72	75 x 75 x 12	-
231/C-M 1.5.200.598	Champagner / Champagne Schiefer, Mocca / Slate, mocca	99426 6	1 SB 1 SW	8,90	70 x 70 x 72	75 x 75 x 12	-
133/W 1.5.200.393	Wei / White Marmor, Wei / Marble, white	99136 4	1 SB 1 SW	13,50	115 x 70 x 72	120 x 73 x 11	-
233/G 1.5.200.587	Eisengrau / Iron-grey Schiefer, Anthrazit / Slate, anthracite	99408 2	1 SB 1 SW	13,50	115 x 70 x 72	120 x 73 x 11	-
233/A 1.5.200.586	Graphit / Graphite Schiefer, Anthrazit / Slate, anthracite	99407 5	1 SB 1 SW	13,50	115 x 70 x 72	120 x 73 x 11	-
233/C-M 1.5.200.599	Champagner / Champagne Schiefer, Mocca / Slate, mocca	99427 3	1 SB 1 SW	13,50	115 x 70 x 72	120 x 73 x 11	-
152/W 1.5.200.464	Wei / White Marmor, Wei / Marble, white	99243 9	1 SB 1 SW	16,40	140 x 90 x 72	141 x 90 x 13	-
252/G 1.5.200.568	Eisengrau / Iron-grey Schiefer, Anthrazit / Slate, anthracite	99389 4	1 SB 1 SW	16,40	140 x 90 x 72	141 x 90 x 13	-
252/A 1.5.200.567	Graphit / Graphite Schiefer, Anthrazit / Slate, anthracite	99388 7	1 SB 1 SW	16,40	140 x 90 x 72	141 x 90 x 13	-
252/C-M 1.5.200.601	Champagner / Champagne Schiefer, Mocca / Slate, mocca	99429 7	1 SB 1 SW	16,40	140 x 90 x 72	141 x 90 x 13	-

>> Boulevard-Klapptisch (Polyesterbeschichtetes Profil-Stahlrohr 45 x 25 mm, Höhe ca. 72 cm, Höhenausgleich)  
Folding 'Boulevard' table (Polyester coated profile steel tube 45 x 25 mm, height approx. 72 cm, height adjuster)

153/W 1.5.200.447	Wei / White Marmor, Wei / Marble, white	99217 0	1 SB 1 SW	20,60	150 x 90 x 72	152 x 91 x 10	-
253/G 1.5.200.593	Eisengrau / Iron-grey Schiefer, Anthrazit / Slate, anthracite	99414 3	1 SB 1 SW	20,60	150 x 90 x 72	152 x 91 x 10	-
253/A 1.5.200.592	Graphit / Graphite Schiefer, Anthrazit / Slate, anthracite	99413 6	1 SB 1 SW	20,60	150 x 90 x 72	152 x 91 x 10	-
253/C-M 1.5.200.602	Champagner / Champagne Schiefer, Mocca / Slate, mocca	99430 3	1 SB 1 SW	20,60	150 x 90 x 72	152 x 91 x 10	-
153/S 1.5.200.452	Smaragdgrn / Emerald-green Marmor, Wei / Marble, White	99224 8	1 SB 1 SW	20,60	150 x 90 x 72	152 x 91 x 10	-

\*\* Unverbindliche Preisempfehlung des Herstellers

**MONTAGEFREI**  
**ASSEMBLY-FREE**



153/W  
Gestell: Wei / Frame white  
Platte: Marmor, Wei  
Top marble style white



253/G  
Gestell: Eisengrau / Frame iron-grey  
Platte: Schiefer, Anthrazit  
Top slate style anthracite



253/C-M  
Gestell: Champagner / Frame champagne  
Platte: Schiefer, Mocca  
Top slate style mocca

# KLAPPTISCHE mecalit® -PRO FOLDING TABLES mecalit® -PRO



Geprüft in Anlehnung an DIN EN 581-3 (Wohnbereich)  
Tested based on DIN EN 581-3 (Living area)

**MONTAGEFREI**

**ASSEMBLY-FREE**

PARTY-KLAPPTISCHE MIT STAHLROHR-GESTELLEN  
UND ORIGINAL mecalit®-PRO DEKORPLATTE MIT STRUKTURRAND  
FOLDING PARTY TABLES WITH STEEL TUBE FRAME  
AND DECORATED ORIGINAL mecalit®-PRO TOPS WITH TEXTURED EDGE

Art.-Nr. Art.-No. Art.-Code (über Lager/ via Sieger stock)	Farbe/Colour: Gestell / Frame Platte / Table top	EAN-Nr. EAN-No. 4003348	VE PU	Bruttogewicht pro Stück/ kg ca. Gross weight per pce./kg approx.	Abmessung Ø x Tischhöhe in cm, ca. Dimension Ø x Height of table in cm approx.	VP Maß L x B x H in cm ca. Packing dimensions L x W x H in cm approx.	UVP**
--	--	-------------------------------	----------	---	---	---	-------

>> Party-Klapptische (Polyesterbeschichtetes Profil-Stahlrohr 35 x 20 mm, Höhe ca. 112 cm, Höhenausgleich)  
Folding party tables (Polyester coated profile steel tube 35 x 20 mm, height approx. 112 cm, height adjuster)

137/W 1.5.200.898	Wei / White Marmor, Wei / Marble, White	99159 3	1 SB 1 SW	9,80	Ø 70 x 112	110 x 73 x 11	-
237/G 1.5.200.902	Eisengrau / Iron-grey Schiefer, Anthrazit / Slate, anthracite	99412 9	1 SB 1 SW	9,80	Ø 70 x 112	110 x 73 x 11	-
237/A 1.5.200.900	Graphit / Graphite Schiefer, Anthrazit / Slate, anthracite	99411 2	1 SB 1 SW	9,80	Ø 70 x 112	110 x 73 x 11	-
138/W 1.5.200.420	Wei / White Marmor, Wei / Marble, White	99173 9	1 SB 1 SW	12,10	Ø 86 x 112	110 x 90 x 11	-
238/G 1.5.200.571	Eisengrau / Iron-grey Schiefer, Anthrazit / Slate, anthracite	99392 4	1 SB 1 SW	12,10	Ø 86 x 112	110 x 90 x 11	-

\*\* Unverbindliche Preisempfehlung des Herstellers

GARTEN-KLAPPTISCHE MIT STAHLROHR-GESTELLEN UND ORIGINAL mecalit®-PRO DEKORPLATTEN MIT STRUKTURRAND  
FOLDING GARDEN TABLES WITH STEEL TUBE FRAMES AND DECORATED ORIGINAL mecalit®-PRO TOPS WITH TEXTURED EDGE

**MONTAGEFREI**

**ASSEMBLY-FREE**

Art.-Nr. Art.-No. Art.-Code (über Lager/ via Sieger stock)	Farbe/Colour: Gestell / Frame Platte / Table top	EAN-Nr. EAN-No. 4003348	VE PU	Bruttogewicht pro Stück/ kg ca. Gross weight per pce./kg approx.	Abmessung L x B x Tischhöhe in cm, ca. Dimension L x W x Height of table in cm approx.	VP Maß L x B x H in cm ca. Packing dimensions per pce. L x W x H in cm approx.	UVP**
--	--	-------------------------------	----------	---	---	--	-------

>> Garten-Klapptische (Polyesterbeschichtetes Stahl-Rundrohr, 32 mm Ø, Höhe ca. 72 cm, Höhenausgleich)  
Folding garden tables (Polyester coated round steel tube, 32 mm Ø, height approx. 72 cm, height adjuster)

111/W 1.5.200.433	Wei / White Marmor, Wei / Marble, White	99186 9	1 SB 1 SW	8,70	70 x 70 x 72	90 x 73 x 8	-
211/G 1.5.200.574	Eisengrau / Iron-grey Schiefer, Anthrazit / Slate, anthracite	99395 5	1 SB 1 SW	8,70	70 x 70 x 72	90 x 73 x 8	-
120/W 1.5.200.402	Wei / White Marmor, Wei / Marble, White	99145 6	1 SB 1 SW	12,00	115 x 70 x 72	119 x 74 x 6	-
220/G 1.5.200.575	Eisengrau / Iron-grey Schiefer, Anthrazit / Slate, anthracite	99396 2	1 SB 1 SW	12,00	115 x 70 x 72	119 x 74 x 6	-



# KLAPPTISCHE mecalit® -PRO FOLDING TABLES mecalit® -PRO

Geprüft in Anlehnung an DIN EN 581-3 (Wohnbereich)  
Tested based on DIN EN 581-3 (Living area)

**MONTAGEFREI**

**ASSEMBLY-FREE**

## CAMPING-KLAPPTISCH MIT STAHLROHR-GESTELL UND

ORIGINAL  
**mecalit®-PRO** PLATTE MIT STRUKTURRAND

## FOLDING CAMPING TABLE WITH STEEL TUBE FRAME AND DECORATED

ORIGINAL  
**mecalit®-PRO** TOP WITH TEXTURED EDGE

Art.-Nr. Art.-No.	Farbe / Colour: Gestell / Frame	EAN-Nr. EAN-No.	VE PU	Bruttogewicht pro Stück/ kg ca. Gross weight per pce./kg approx.	Abmessung L x B x Tischhöhe in cm, ca. Dimension L x W x Height of table in cm approx.	VP Maß L x B x H in cm ca. Packing dimensions L x W x H in cm approx.	UVP**
Art.-Code (über Lager / via Sieger stock)	Platte / Table top	4003348					



>> **Camping-Klapptisch** (Polyesterbeschichtetes Stahl-Rundrohr, 18 mm Ø, Höhe ca. 66 cm)  
**Folding camping table** (Polyester coated round steel tube, 18 mm Ø, height approx. 66 cm)

<b>110/W</b> 1.5.200.040	<b>Weiß / White</b> Uniweiß / All-over white	50006 1	1 SB 1 SW	6,00	<b>80 x 60 x 66</b>	80 x 60 x 4	–
-----------------------------	---	---------	--------------	------	---------------------	-------------	---

\*\* Unverbindliche Preisempfehlung des Herstellers

## BISTRO-TISCH MIT STAHLROHR-GESTELL UND

ORIGINAL  
**mecalit®-PRO** DEKORPLATTE MIT STRUKTURRAND

## BISTRO TABLE WITH STEEL TUBE FRAME AND DECORATED

ORIGINAL  
**mecalit®-PRO** TOP WITH TEXTURED EDGE

Art.-Nr. Art.-No.	Farbe / Colour: Gestell / Frame	EAN-Nr. EAN-No.	VE PU	Bruttogewicht pro Stück/ kg ca. Gross weight per pce./kg approx.	Abmessung Ø x Tischhöhe in cm, ca. Dimension Ø x Height of table in cm approx.	VP Maß L x B x H in cm ca. Packing dimensions L x W x H in cm approx.	UVP**
Art.-Code (über Lager / via Sieger stock)	Platte / Table top	4003348					



>> **Bistro-Tisch** (Polyesterbeschichtetes Stahl-Rundrohr 25 mm Ø, Höhe ca. 72 cm) – nicht klappbar –  
**Bistro table** (Polyester coated round steel tube 25 mm Ø, height approx. 72 cm) – not foldable –

<b>100/W</b> 1.5.100.066	<b>Weiß / White</b> Marmor, Weiß / Marble, White	99146 3	1 SB 1 SW	5,00	<b>Ø 60 x 72</b>	80 x 60 x 8	–
<b>200/G</b> 1.5.100.098	<b>Eisengrau / Iron-grey</b> Schiefer, Anthrazit / Slate, anthracite	99418 1	1 SB 1 SW	5,00	<b>Ø 60 x 72</b>	80 x 60 x 8	–
<b>200/A</b> 1.5.100.097	<b>Graphit / Graphite</b> Schiefer, Anthrazit / Slate, anthracite	99417 4	1 SB 1 SW	5,00	<b>Ø 60 x 72</b>	80 x 60 x 8	–





## vivodur®

### Made in Germany

Die von SIEGER weiterentwickelte, innovative Tischplattengeneration vivodur® sowie das vielfältige vivodur®-Tischsortiment werden komplett am deutschen Stammsitz von SIEGER gefertigt und tragen somit das Gütesiegel „Made in Germany“.

### Innovative Technologie

Mit modernster Fertigungstechnologie setzt SIEGER Maßstäbe im Outdoor-Bereich. In einem komplexen reaktiven Produktionsverfahren verbinden sich hochverdichtete Pressspanplatten mit einem duroplastischen Hightech-Material. Hierbei dringt das viskose Basismaterial in den Plattenkern ein. Hermetisch abgedichtet wird der Plattenkern durch Verzahnungsrippen und eine minimale, optisch kaum sichtbare Randüberlappung. Gleichzeitig entsteht ein fester Verbund mit einer hochschlagfesten Kante. Die hochwertige, säure- und glutfeste melaminbeschichtete Plattenoberfläche trägt mit zur dauerhaften Wetterfestigkeit der gesamten vivodur®-Tischplatte bei.

### Modernes Design

Mit der optisch dünnen und hochstabilen Tischplatte liegt die Designlinie vivodur® von SIEGER voll im Trend. Moderne Tischplattendekore werden mit verschiedenen, farblich abgestimmten Gestellvarianten aus Aluminium oder Stahlrohr kombiniert. Das umfangreiche vivodur®-Tischsortiment bietet für jeden Geschmack und Verwendungszweck eine optimale Lösung.

### Dekore

Tischplatten-Dekor: Schiefer, Anthrazit [50, 55]



Table top decor: slate, anthracite [50, 55]  
Décor de plateau: ardoise, anthracite [50, 55]

Tischplatten-Dekor: Schiefer, Mocca [60]



Table top decor: slate, mocca [60]  
Décor de plateau: ardoise, mocca [60]



wetterfest



kältefest



schlagfest



glutfest



säurebeständig



2 Jahre Garantie

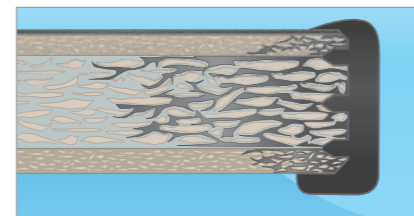

Tischplattenquerschnitt



Zuhause im Freien

## vivodur®

### Made in Germany

The innovative enhanced vivodur® tabletop generation developed by SIEGER and the wide range of vivodur® tables are manufactured at the German headquarters and therefore bear the 'Made in Germany' quality seal.

La nouvelle génération de plateaux de tables innovatrice et donc plus élaborée, de même que la gamme complète des tables vivodur®, sont fabriquées au siège allemand de SIEGER et porte ainsi la mention «Made in Germany».

### Innovative Technology / Technologie innovante

With its state-of-the-art manufacturing technology, SIEGER sets standards for outdoor use. High-density chipboards are encapsulated in a complex reactive production process with a thermosetting high-tech material. During the process, the viscous base material penetrates the core of the board. Additional connecting ribs and a minimal, hardly visible overlapping edge develop a firm bond and provide the core with a hermetical seal. Simultaneously, a highly impact resistant edge is formed. The high quality, acid proof and heat resistant melamine faced top surfaces contribute to the durable weather resistance of the entire vivodur® tabletop.

Avec sa technologie de fabrication moderne, SIEGER établit des standards pour l'extérieur. Dans un processus de production complexe et innovant, les panneaux agglomérés à haute densité sont assemblés avec un matériel thermodurcissable high-tech. Durant ce procédé de production, le matériel de base visqueux pénètre dans le noyau des panneaux. Grâce à des nervures de renforcement et un chevauchement du contour minime et peu visible, le noyau du panneau est hermétiquement étanchéifié, créant une symbiose parfaite entre le bois et son contour synthétique, rendant le bord ultra résistant. Les surfaces mélaminées de panneaux de qualité supérieure sont résistantes aux acides et aux hautes températures et contribuent à la résistance aux intempéries durable du plateau de table vivodur®.

### Modern Design / Design tendance

Thanks to its visually thin and highly stable tabletops, the vivodur® design line of SIEGER meets the current outdoor trends. Modern tabletop decors are combined with different colour-matching frame types made of aluminium or steel tubes. The extensive vivodur® table collection offers perfect solutions for all tastes and uses.

Avec son aspect fin et stable, le plateau de la ligne vivodur® de SIEGER, est tout à fait tendance. Des décors de plateaux contemporains assortis à différents coloris de structures en aluminium ou tube d'acier. L'étendue de la gamme des tables vivodur® permet toutes les solutions pour tous les goûts et tous les besoins.

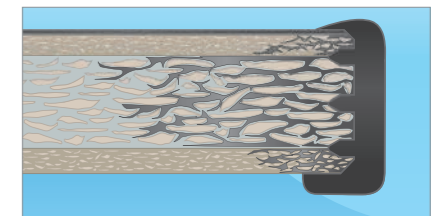

Cross section of table top  
Coupe du plateau de la table

weather resistant



Résistance aux intempéries

frost resistant



Résistance au froid

impact resistant



Résistance aux chocs

heat resistant



Résistance aux hautes températures

acid proof



Résistance aux acides

2 years guarantee



2 ans de garantie

# Materialinformation

Materials information  
Information sur les matériaux



## mecalit®-PRO

Durch thermoplastische Umspritzung von hochverdichteten Pressspanplatten mit dem Hightech-Kunststoffmaterial ELASTEC erhalten mecalit®-PRO-Tischplatten einen formschönen, hermetisch abgedichteten und hochschlagfesten Plattenrand, der mit seiner edlen Struktur Oberfläche das Erscheinungsbild der Tische farblich abrundet. Hinzu kommen die unübertroffenen Qualitätseigenschaften der melaminbeschichteten Plattenoberfläche wie UV-Stabilität, Glutfestigkeit, Säureresistenz, Hitze- und Frostbeständigkeit sowie dauerhafte Wetterfestigkeit. Alle SIEGER-Tische mit mecalit®-PRO-Platten sind so für den Einsatz im Freien optimal ausgestattet.

## mecalit®-PRO

In a thermoplastic injection moulding process high density particle boards receive a hermetically sealed, impact resistant and nicely shaped edge with a fine textured surface made of the high-tech material ELASTEC which matching in colour gives SIEGER tables an attractive appearance. The outstanding properties of the melamine coated top and bottom surfaces make mecalit®-PRO tops durable, weatherproof, UV resistant, acid-proof, and resistant to heat and frost. Therefore SIEGER tables are just the right thing for any outdoor application.

## mecalit®-PRO

C'est par une injection thermoplastique des panneaux d'agglomérés à particules compressées hautes densités, système ELASTEC, que l'on obtient un bord hermétiquement étanche et résistant aux chocs avec des lignes harmonieuses qui composent nos plateaux de table mecalit®-PRO. Sa magnifique surface structurée vient parachever en couleurs variées, l'esthétique du plateau. S'ajoute à cela les caractéristiques techniques légendaires de qualités inégalées de ce plateau mélaminé, comme la stabilité aux UV, la résistance à la chaleur ardente, aux acides, au gel, sans oublier une résistance durable aux conditions climatiques habituelles. Les tables SIEGER munies de plateaux mecalit®-PRO conviennent idéalement pour toute utilisation en plein air.



<p>weather resistant</p> <p>Résistance aux intempéries</p>	<p>frost resistant</p> <p>Résistance au froid</p>	<p>impact resistant</p> <p>Résistance aux chocs</p>	<p>heat resistant</p> <p>Résistance aux hautes températures</p>	<p>acid proof</p> <p>Résistance aux acides</p>	<p>2 years guarantee</p> <p>2 ans de garantie</p>
--	---	---	---	--	---



Zuhause im Freien



## Teak

Unbestritten ist Teak durch seine Witterungsbeständigkeit und Unverwüstlichkeit eines der meist geeigneten Hölzer für den Außenbereich. Sein edles honigfarbenes Erscheinungsbild kann durch regelmäßiges Behandeln mit Teaköl erhalten werden und somit stets ein Blickfang in jedem Garten sein. Viele Teakfreunde schätzen aber auch die attraktive silbergraue Färbung, die unbehandeltes Teak mit der Zeit annimmt.

Oberste Priorität räumen wir dem Umweltschutz- und Nachhaltigkeitsgedanken ein. Für unsere Möbel verwenden wir deshalb ausschließlich FSC®-zertifizierte Teakhölzer. Das FSC®-Zeichen garantiert eine Waldbewirtschaftung nach strengsten Prinzipien.

## Teak

Without doubt teak is the premier timber for exterior use, due to its weather resistance and outstanding durability. Its original honey-coloured appearance can be maintained by a regular treatment with teak oil, and thus it will remain an eye-catcher in the garden. If left untreated, it will gradually turn an attractive Silver Grey colour which is appreciated by teak enthusiasts.

We give first priority to the protection of our environment and the concept of sustainability. Therefore, we only use FSC® certified teak wood for our furniture. The FSC® trademark guarantees forest management according to the strictest principles.

## Teck

Du fait de sa résistance aux intempéries et à son caractère « inusable », le teck est incontestablement l'un des bois convenant le mieux pour l'extérieur. Si un traitement régulier avec de l'huile de teck est appliqué, la couleur miel doré d'origine peut être préservée. Si vous aimez la teinte que prend le bois exotique en vieillissant, vous pouvez bien entendu le laisser évoluer naturellement.

Nous accordons la priorité absolue à la protection de l'environnement et à la durabilité persistance. Pour cette raison nous utilisons pour nos meubles exclusivement des bois de teck certifiés FSC®. Le label FSC® garantit une gestion des forêts selon les principes les plus sévères.



Das Zeichen für verantwortungsvolle Waldbewirtschaftung

Unsere FSC®-zertifizierten Möbel sind speziell gekennzeichnet.

Our FSC®-certified furniture is specially labelled.





Zuhause im Freien



### Aluminium

Das recyclingfähige Leichtmetall ist ein ideales Material für den Einsatz im Freien. SIEGER-Gartenmöbel aus Aluminium sind aufgrund ihres geringen Gewichts leicht zu handhaben, dennoch verfügen sie durch entsprechende Wandstärken der Aluminiumrohre über eine enorme Stabilität. Das rostfreie Aluminium erhält durch eine hochwertige Polyesterbeschichtung ein edles Oberflächenfinish, welches es unempfindlich gegen Witterungseinflüsse und absolut pflegeleicht macht.

### Aluminium

The recyclable light metal is an ideal material for outdoor use. Due to its low weight SIEGER's aluminium furniture is easy to handle. But with appropriate wall thicknesses of the aluminium tubes it also has a high stability. The rustproof aluminium receives a high-quality polyester coating with a fine surface finish which makes the furniture resistant to the impact of the weather and easy to clean.

### Aluminium

L'aluminium est un matériau léger, robuste et durablement résistant aux contraintes météorologiques. Les meubles de jardin SIEGER en aluminium sont faciles à manipuler, ils sont légers bien qu'ils présentent une formidable stabilité grâce aux épaisseurs de paroi de leurs tubes en aluminium. Ce matériau résistant à la corrosion bénéficie d'une finition de surface de qualité avec un revêtement polyester haut de gamme – cette finition accentuant la résistance aux intempéries et la facilité d'entretien.



### Kunststoff

Wegen seiner absoluten Wetterfestigkeit, optimalen UV-Stabilität und hohen Schlagfestigkeit gilt Kunststoff als ideales Material für die Möblierung unter freiem Himmel. Ein weiteres Plus: Die robusten Möbel, für die SIEGER ausschließlich Kunststoff von führenden Herstellern verwendet, sind sehr leicht zu reinigen und vollkommen recyclingfähig.

### Resin

Resin is used in outdoor applications because it is completely weather resistant, extremely durable and maintenance free. It has an optimal UV stability and high impact resistance. The strong resin furniture for which SIEGER only uses selected raw materials of branded manufacturers can be cleaned easily and are totally recyclable.

### Résine de synthèse

La résine de synthèse est spécialement destinée à une utilisation en extérieur en raison de sa résistance aux intempéries, sa résistance aux UV et aux chocs. De plus Sieger utilise uniquement de la résine de synthèse provenant de fabricants bien établis. C'est pour cette raison que le mobilier est robuste, facile à entretenir et 100% recyclable.

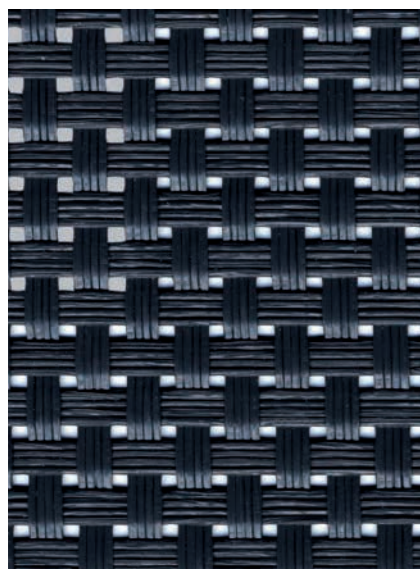

### Textilux®

Textilux® ist ein angenehmes, hautsympathisches und strapazierfähiges Kunstfasergewebe, das durch Atmungsaktivität und Pflegeleichtigkeit überzeugt. Das Gewebe aus kunststoffummanteltem Polyestergarn ist garantiert wetterfest und bietet einen hervorragenden Sitz- und Liegekomfort mit oder ohne Polsterauflagen. Selbst nach längerem Gebrauch behält es seine Formstabilität und Reißfestigkeit. Die verwendeten Materialien erfüllen sämtliche Anforderungen der europäischen REACH-Verordnung.

### Textilux®

Textilux® is a durable and breathable synthetic mesh fabric which is pleasant to the touch and extremely comfortable whether sitting or lying down, with or without cushions. The synthetic fabric made of polyester yarns is completely weather resistant and easy to clean. Even after continued use Textilux® fabric will retain its stability and tear-resistance. The used materials meet all requirements of the European REACH regulation.

### Textilux®

Textilux® est un tissu synthétique agréable, résistant à l'usure, et au toucher « sympathique », qui se duit par son pouvoir respirant et sa facilité d'entretien. Le tissu enduit de polyester est garanti résistant aux intempéries et procure une assise ou un couchage incomparable avec ou sans coussin. Utilisation prolongée n'altère ni la stabilité de la forme ni la solidité. Les matériaux utilisés répondent à la réglementation européenne REACH.

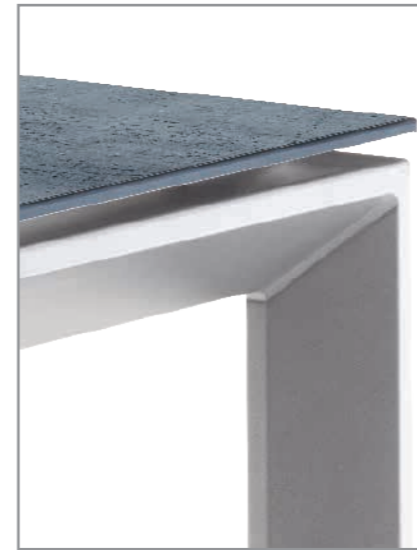

### Polytec®

Polytec®-Tischplatten sind duromere Hochdrucklaminat (HPL) mit einem äußerst wirksamen Witterungsschutz. Die 12 mm starken Platten eignen sich hervorragend für den Einsatz im Outdoor-Bereich. Der Plattenkern wird korrespondierend zum entsprechenden Dekorpapier entweder in schwarz oder braun angepasst. Durch die abgeschrägte Kantengeometrie erhält die Tischplatte ein modernes und filigranes Styling.

### Polytec®

Polytec® table tops are duromer high-pressure laminates (HPL) with an extremely effective weather protection. The tops have a thickness of 12 mm and are perfect for any outdoor application. The core of the board is matched in black or brown corresponding to the selected decoration paper. The bevelled edge geometry of the board gives the table top a modern and elegant appearance.

### Polytec®

Les plateaux de tables Polytec® sont des stratifiés compacts à haute pression (HPL) qui intègrent une protection très efficace contre les intempéries. Ces plateaux d'une épaisseur de 12 mm sont idéals pour toute utilisation en plein air. Selon le décor choisi, le noyau du plateau est de couleur noire ou marron. Le bord biseauté donne au plateau de table un style moderne et filiforme.



### Dralon®

Das Dralon®/Polyacryl-Gewebe ist strapazierfähig, formbeständig, pflegeleicht, luftdurchlässig und schimmelresistent. Durch die hohe Lichtechtheit und die sehr gute UV-Beständigkeit ist dieses Material wie geschaffen für Draußen.

### Dralon®

The Dralon®/polyacrylic fabric is wear-resistant, shape-retaining, easy-care, breathable, and mould-resistant. Due to its high fastness to light and its good UV resistance, this material is ideal for outdoor use.

### Dralon®

Le tissu Dralon®/polyacrylique est solide, indéformable, facile à entretenir, perméable à l'air et résistant à la moisissure. Grâce à la grande résistance à la lumière et aux UV ce matériau est idéal pour un usage extérieur.

### Polypropylen



### Polypropylen – Baumwolle / Polyester

Gewebe aus Polypropylen oder Baumwolle / Polyester zeichnen sich durch eine sehr gute Lichtechtheit und hohe UV-Beständigkeit aus. Die strapazierfähigen, formbeständigen, luftdurchlässigen und pflegeleichten Gewebe erfüllen alle Voraussetzungen für den Outdoor-Einsatz.



### Polypropylene – Cotton / Polyester

Fabrics made of polypropylene or cotton / polyester feature a very good fastness to light and a high UV resistance. Therefore, the wear-resistant, shape-retaining, breathable and easy-care fabrics are ideal for outdoor use.

### Baumwolle / Polyester



### Polypropylène – Coton / Polyester

Le tissu en polypropylène ou coton / polyester a une très bonne résistance à la lumière et aux UV. Ce matériau est solide, indéformable, facile à entretenir, perméable à l'air et par conséquent idéal pour un usage extérieur.



### Sunproof®

Sunproof® Stoffe werden aus gefärbten Polypropylen-Fäden hergestellt und widerstehen dauerhaft und schadlos dem Einsatz im Freien. Die atmungsaktiven Stoffe verfügen über eine hohe UV-Beständigkeit und Farbechtheit nach BS EN ISO 105-B04 (7/8). Sie sind schimmelresistent, flecken- und wasserabweisend, waschbar bis max. 40° C und folglich äußerst pflegeleicht. Sunproof®-Stoffe finden besonders im Freiluftbereich Verwendung und haben eine Garantie von 3 Jahren. Außerdem sind sie nach OEKO-TEX® STANDARD 100 zertifiziert und 100% recycelbar.

### Sunproof®

Sunproof® fabrics are woven from polypropylene yarns, which have a strong ability to withstand durably the effects of prolonged exposure to outdoor influences. The breathable fabrics have a high resistance to UV damage and an outstanding colourfastness according to BE EN ISO 105-B04 (7/8). They are mould resistant, water and stain repellent, machine washable at 40° C and consequently easy to care. Sunproof® fabrics are particularly used outdoors and have a 3 years warranty. In addition, they are certified according to the OEKO-TEX® STANDARD 100 and are 100% recyclable.

### Sunproof®

Les tissus Sunproof® sont tissés avec des fils de polypropylène qui sont exceptionnellement durables et résistants aux intempéries. Les tissus sont respirants et présentent une forte résistance aux UV ainsi qu'une solidité des coloris selon la norme BS EN ISO 105-B04 (7/8). Ils sont résistants aux moisissures, repoussent les liquides et les salissures et sont lavables en machine à 40° C. Par conséquent, ils sont faciles à vivre et à entretenir. Les tissus Sunproof® sont idéals pour l'utilisation en plein air et bénéficient d'une garantie de 3 ans. Par ailleurs, ils sont certifiés selon le STANDARD 100 de OEKO-TEX® et sont 100% recyclables.



„Schon nach den ersten Meetings war klar: Die Chemie zwischen **CULTURE FORM** und uns stimmt. Ausgehend von einer intensiven analytischen Projektarbeit und nach einem kreativen Gesamtprozess entstehen formschöne Möbel mit hohem Wiedererkennungswert.“

- Matthias Meier

### CULTURE FORM

Wir denken Design, gestalten Produkte und ihr Umfeld. Wir beschäftigen uns mit Ihren Sortimenten, stellen Fragen und entwickeln Antworten für Ihre Marke in Form von Produkten, Innovationen, Strategien, Kommunikation und Services.

www.culture-form.com



Zuhause im Freien

## SIEGER mehrfach preisgekrönt Auszeichnungen für Spitzendesign und Marken-Performance



Die beiden Aluminium-Lounge-Gruppen HAVANNA und MELBOURNE wurden jeweils als „WINNER“ für herausragendes Design mit dem renommierten „German Design Award 2018“ ausgezeichnet. Zudem erhielt unser Aluminium-Stapelsessel YARA den „German Design Award 2019 – Special Mention“ für besonders gelungene Designaspekte.



Der PLUS X AWARD ist der weltgrößte Innovationspreis für Technologie, Sport und Lifestyle. Unsere Loungeserie HAVANNA wurde 2019/2020 von den Juroren mit den vier Gütesiegeln „High Quality, Design, Bedienkomfort und Funktionalität“ ausgezeichnet und 2020 als „Bestes Produkt des Jahres 2020“ prämiert. Als höchste Auszeichnung, die der PLUS X AWARD nur an die erfolgreichsten Marken der jeweiligen Produktgattung vergibt, wurde SIEGER 2020 als „Beste Marke des Jahres“ geehrt.



SIEGER gewann 2017 den „German Brand Award“ in der Klasse „Industry Excellence in Branding“ für die konsequente Weiterentwicklung der Markenarchitektur innerhalb des breiten Tischsortiments mit Familien- und Einzelmarken. Unser aktuelles Projekt „Emotionalisierung der Outdoor-Möbelmarke SIEGER“ wurde 2019 für den German Brand Award nominiert.

## SIEGER Multiple Award Winner Awards for top design and brand performance



The two aluminum lounge sets HAVANNA and MELBOURNE were each awarded the highly prestigious 'German Design Award 2018' as 'winner' for outstanding design. In addition, our aluminum stacking armchair YARA received the 'German Design Award 2019 – Special Mention' for particularly successful design aspects.



The PLUS X AWARD is the world's largest innovation award for technology, sport and lifestyle. Our HAVANNA lounge series was awarded the four seals of approval "High Quality, Design, Ease of Use, and Functionality" by the jurors in 2019/2020 and in 2020 it was named "Best Product of the Year 2020". SIEGER 2020 was honored as the "Best Brand of the Year" as the highest distinction that the PLUS X AWARD gives only to the most successful brands in the respective product category.



SIEGER won the "German Brand Award" in the "Industry Excellence in Branding" class in 2017 for the consistent further development of the brand architecture within the wide range of tables with family and individual brands. Our current project "Emotionalising the outdoor furniture brand SIEGER" was nominated for the German Brand Award in 2019.



*Zuhause im Freien*

### VERPACKUNGSHINWEISE

KT= Kartonverpackung  
SB = in Schrumpffolie, mit Styroporschutzteilen  
1/12 Cont. = 12 Stück in Container-Box, jeweils einzeln in Folie

Die Ware bleibt bis zur restlosen Bezahlung, auch bei Wiederveräußerung, unser Eigentum. Unfreie Rücksendungen oder Reparatursendungen werden grundsätzlich nicht angenommen. Erfüllungsort ist Lichtenau-Scherzheim, Gerichtsstand Kehl/Rhein oder Bühl/Baden. Maße und Gewichte sind annähernd aufgeführt, kleine Konstruktionsänderungen vorbehalten. Im Übrigen gelten unsere allgemeinen Verkaufsbedingungen.

### PACKING

CT= carton packing  
SW = shrink wrapped with protecting styrene parts  
1/12 Cont. = 12 pcs. per container, individually in transparent foil

The goods remain our property – also in case of resale – until complete payment. No merchandise or repairs accepted for return without prepaid freight. Place of performance is Lichtenau/Scherzheim, and place of jurisdiction is Kehl/Rhein or Bühl/Baden (Germany). Dimensions, weights, and designs are subject to change without notice. Otherwise our standard terms and conditions are effective.



*Zuhause im Freien*

SIEGER GmbH  
Postfach 60  
D-77837 Lichtenau  
Germany  
Tel.: +49 (0) 72 27 / 5 09-0  
Fax: +49 (0) 72 27 / 50 91 64  
[www.sieger.eu](http://www.sieger.eu)  
e-mail: [info@sieger.eu](mailto:info@sieger.eu)